



Juntos em uma nova história!

FLS. N° 8
Proc. N° 0702/2021
Rubrica

PREFEITURA MUNICIPAL DE DUQUE BACELAR, por meio da Sec. de Administração, finanças e infra-estrutura, procedeu à vistoria “*Ad Perpetuam Rei Memoriam*” do imóvel mais adiante descrito, cujos resultados vão em seguida ser expostos através do presente, com o objetivo de ratificar a legalidade dos padrões do imóvel ao código de postura e o código de obra do município em questão.

Consoante os termos de consulta, o presente documento avalia a edificação de característica comercial segundo o item II do Art. 52 do código de obra municipal, de propriedade de Atitude Ltda, com fachada principal na Av. Cel. Rosalino, s/n, nesta cidade Duque Bacelar-Ma, medindo 16,00m (dezesesseis) metros de frente, 35,00m (trinta e cinco) metros em cada lateral e 16,00m (dezesesseis) metros de fundo, confrontante: pela frente com a Av. Cel. Rosalino, pela lateral direita com a rua Vicente Vilar, com a lateral esquerda e fundos com imóveis particulares com valor estimado em 350.000,00R\$ (trezentos e cinquenta) mil reais, encontra-se em conformidade com a lei municipal de N° 067/2009, nos itens relevantes para este documento da lei:

- Capítulo IV do Art.69 ao Art.72
- Capítulo V do código de Obra Municipal Art.73, 74, 91, 92 e 95
- Seção XII do Capítulo V do Código de Obra Municipal Art.97
- Seção XIII do Capítulo V do Código de Obra Municipal Art.98

Declaro para devidos fins a regularidade do imóvel em questão.

Juntos em uma nova história!

Alexandro Eurtado da Costa
Sec. de Administração e Finanças
Portaria: 016/2021

Secretaria municipal de Administração, finanças e infraestrutura

FLS. Nº 9
 Proc. Nº 0702.2021
 Rubrica _____

VISTA FRONTAL SEM ESCALA

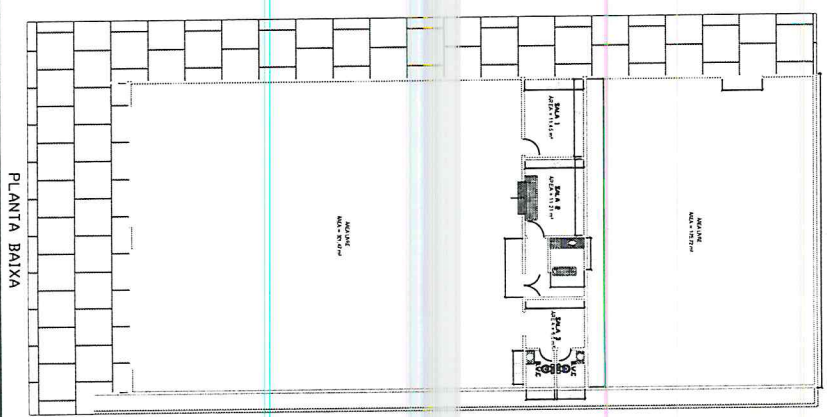
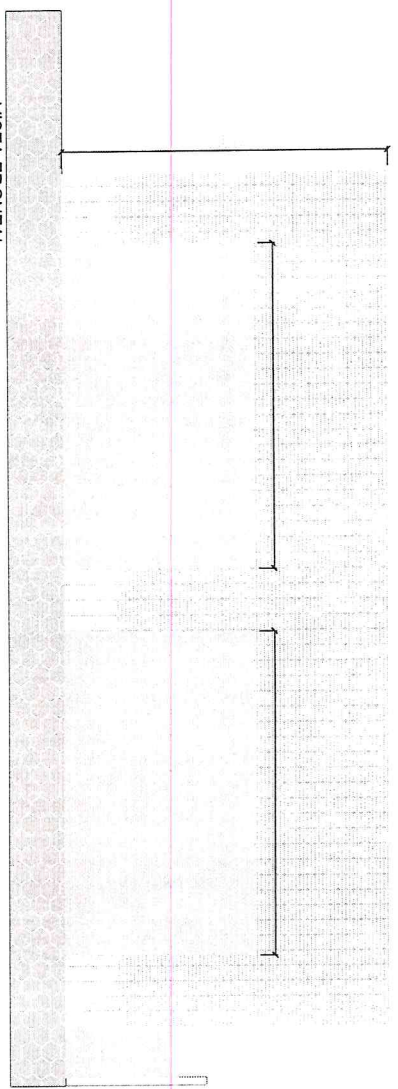

PLANTA BAIXA

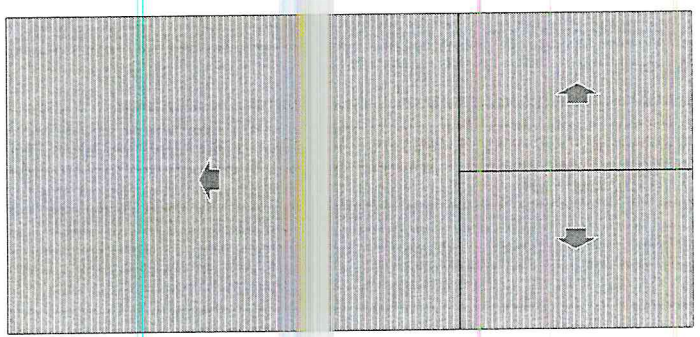

PLANTA DE COBERTURA

PROPRIETÁRIO
 TASSIO LIMA DE JESUS
 CREA: 191723117Z
 SERVIÇOS DE ENGENHARIA

PROJETO COMERCIAL

PROPRIETÁRIO: ATTITUDE LTDA
 CNPJ: 18388993/000138

ENDEREÇO: AVENIDA CORONEL ROSALINO, S/N, CENTRO, DUCQUE BACELAR - MA.
 CONTEÚDO DO DESENHO: PLANTA BAIXA, COBERTURA E VISTA FRONTAL

| | | |
|---|--------------------------------------|------------------------------|
| DESENHO: 4/4 | ÁREAS: | FORMAÇÃO DO PAPEL: A2 |
| | ÁREA DA EDIFICAÇÃO: 532,00 m² | ESCALA: INDICADA |
| ÁREA DO TERRENO: 580,00 m² | DATA: JANEIRO/2021 | |
| ÁREA TOTAL DA COBERTURA: 541,30 m² | | |