



FLS. Nº 125
 Proc. Nº _____
 Rubrica _____



Relatório de Cotação: Biscoito apresentação quadrada

Pesquisa realizada entre 22/11/2021 16:31:53 e 22/11/2021 16:47:34

Relatório gerado no dia 22/11/2021 16:49:46 (IP: 191.37.0.214)

Em conformidade com a Instrução Normativa Nº 65 de 07 de Julho de 2021.

Método Matemático Aplicado: Média Aritmética dos preços obtidos - Preço calculado com base na média aritmética de todos os preços selecionados pelo usuário para aquele determinado Item.

Conforme Instrução Normativa Nº 65 de 07 de Julho de 2021, no Artigo 3º, "A pesquisa de preços será materializada em documento que conterá: INC V-Método matemático aplicado para a definição do valor estimado."

Item 1: biscoito

PREÇOS / PROPOSTAS	QUANTIDADE	PREÇO ESTIMADO	PERCENTUAL	PREÇO ESTIMADO CALCULADO	TOTAL
2 / 14	1.100	R\$ 5,91 (un)	-	R\$ 5,91	R\$ 6.501,00
Preço Compras Governamentais	Órgão Público			Identificação	Data Licitação Preço
1	PREFEITURA MUNICIPAL DE SÃO FRANCISCO DO BREJÃO/MA			NºPregão:22021 UASG:980230	23/03/2021 R\$ 7,56
Valor Unitário					R\$ 7,56
Preço Público	Órgão Público			Identificação	Data Licitação Preço
1	MUNICIPIO DE PIRIPIRI / (1) MUNICIPIO DE PIRIPIRI			NºLicitação:865712	27/04/2021 R\$ 4,27
Valor Unitário					R\$ 4,27
Mediana dos Preços Obtidos: R\$ 5,91				Média dos Preços Obtidos: R\$ 5,91	

Item 2: Feijão carioca

PREÇOS / PROPOSTAS	QUANTIDADE	PREÇO ESTIMADO	PERCENTUAL	PREÇO ESTIMADO CALCULADO	TOTAL
2 / 4	690	R\$ 7,02 (un)	-	R\$ 7,02	R\$ 4.843,80
Preço Compras Governamentais	Órgão Público			Identificação	Data Licitação Preço
1	INST.FED.DE EDUC.,CIENC. E TEC. DO MARANHÃO INST.FED.DO MARANHAO/CAMPUS ACAILANDIA			Dispensa de Licitação Nº 17/2021 UASG: 158295	01/10/2021 R\$ 6,59
Valor Unitário					R\$ 6,59



Relatório gerado no dia 22/11/2021 16:49:46 (IP: 191.37.0.214)
 Código Validação: JXlk08783RmxSDIOCgsdM2aU%2f6zfygWMZQk2bMVDwNFpI2fNZN1u6ZpQ9AYWDOWk
[http://www.bancodeprecos.com.br/CertificadoAutenticidade?](http://www.bancodeprecos.com.br/CertificadoAutenticidade?token=JXlk08783RmxSDIOCgsdM2aU%252f6zfygWMZQk2bMVDwNFpI2fNZN1u6ZpQ9AYWDOWk)
 token=JXlk08783RmxSDIOCgsdM2aU%252f6zfygWMZQk2bMVDwNFpI2fNZN1u6ZpQ9AYWDOWk

Preço Público	Órgão Público	Identificação	Data Licitação	Preço
1	SECRETARIA MUNICIPAL DE EDUCAÇÃO DE DOM PEDRO/MA	22386	11/05/2021	R\$ 7,46
Valor Unitário				R\$ 7,46
		Mediana dos Preços Obtidos: R\$ 7,02	Média dos Preços Obtidos: R\$ 7,02	

Item 3: Farinha de Trigo Especial com Fermento

PREÇOS / PROPOSTAS	QUANTIDADE	PREÇO ESTIMADO	PERCENTUAL	PREÇO ESTIMADO CALCULADO	TOTAL
2 / 5	250	R\$ 5,72 (un)	-	R\$ 5,72	R\$ 1.430,00

Preço Compras Governamentais	Órgão Público	Identificação	Data Licitação	Preço
1	COMANDO DO EXERCITO 50 BATALHAO DE INFANTARIA DE SELVA/MA	Dispensa de Licitação N° 76/2021 UASG: 160103	01/09/2021	R\$ 6,20
2	PREFEITURA MUNICIPAL DE URUÇUI	N°Pregão:22021 UASG:981223	04/03/2021	R\$ 5,25
Valor Unitário				R\$ 5,72
		Mediana dos Preços Obtidos: R\$ 5,72	Média dos Preços Obtidos: R\$ 5,72	

Item 4: Margarina

PREÇOS / PROPOSTAS	QUANTIDADE	PREÇO ESTIMADO	PERCENTUAL	PREÇO ESTIMADO CALCULADO	TOTAL
3 / 9	468	R\$ 9,36 (un)	-	R\$ 9,36	R\$ 4.380,48

Preço Compras Governamentais	Órgão Público	Identificação	Data Licitação	Preço
1	PREFEITURA MUNICIPAL DE URUÇUI	N°Pregão:212021 UASG:981223	28/10/2021	R\$ 11,51
2	PREFEITURA MUNICIPAL DE FRANCISCO SANTOS	N°Pregão:252021 UASG:981083	14/10/2021	R\$ 9,09
3	INST.FED.DE EDUC.,CIENC. E TEC. DO MARANHÃO CAMPUS GRAJAU IFMA	Dispensa de Licitação N° 2/2021 UASG: 154854	01/09/2021	R\$ 7,49
Valor Unitário				R\$ 9,36
		Mediana dos Preços Obtidos: R\$ 9,09	Média dos Preços Obtidos: R\$ 9,36	

Valor Global: R\$ 17.155,28

Valor do item em relação ao total

- 1) biscoito
- 2) Feijão carioca
- 3) Farinha de...
- 4) Margarina

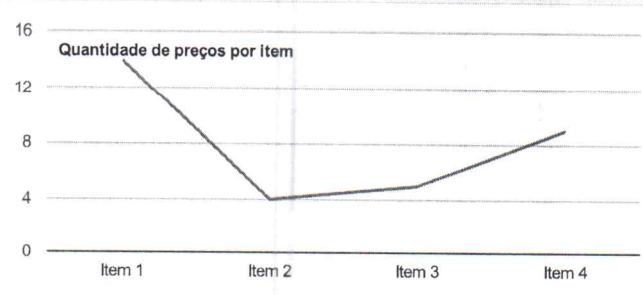
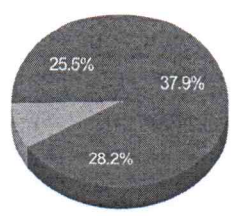

Detalhamento dos Itens

FLS. Nº 127
Proc. Nº _____
Rubrica _____

Item 1: biscoito	Preço Estimado: R\$ 5,91 (un)	Percentual: -	Preço Estimado Calculado: R\$ 5,91	Média dos Preços Obtidos: R\$ 5,91
------------------	-------------------------------	---------------	------------------------------------	------------------------------------

Quantidade	Descrição	Observação
1.100 Pacotes	biscoito, apresentação quadrado, sabor água e sal, classificação salgado, características adicionais sem recheio, pacote 400 g	

Preço (Compras Governamentais) 1: Média das Propostas Iniciais R\$ 7,56
Inc. I Art. 5º da IN 65 de 07 de Julho de 2021

Órgão: PREFEITURA MUNICIPAL DE SÃO FRANCISCO DO BREJÃO/MA Objeto: Aquisição de gêneros alimentícios para compor o cardápio da merenda escolar. Descrição: BISCOITO - BISCOITO, APRESENTAÇÃO QUADRADO, SABOR ÁGUA E SAL, CLASSIFICAÇÃO SALGADO, CARACTERÍSTICAS ADICIONAIS SEM RECHEIO CatMat: 217129 - BISCOITO	Data: 23/03/2021 08:34 Modalidade: Pregão Eletrônico SRP: NÃO Identificação: NºPregão:22021 / UASG:980230 Lote/Item: /7 Ata: Link Ata Fonte: www.comprasgovernamentais.gov.br Quantidade: 923 Unidade: Pacote 400,00 G UF: MA
--	--

CNPJ	RAZÃO SOCIAL DO FORNECEDOR	VALOR DA PROPOSTA INICIAL
26.157.840/0001-56 * VENCEDOR *	COMERCIO DE PRODUTOS ALIMENTICIOS E SERVICOS R. G. LTDA	R\$ 6,50
Marca: PREDILLETTO Fabricante: Predilecta Alimentos Ltda Modelo: BISCOITO SALGADO Descrição: BISCOITO ÁGUA E SAL - A base de farinha de trigo enriquecida com ferro e ácido fólico (B9), gordura vegetal, extrato de malte, margarina, soro de leite em pó, amido de milho, açúcar, sal, fermento biológico, fermento químico, bicarbonato de sódio (INS 500 ii) emulsificante lecitina de soja e aroma natural de m antiga. contem leite e soja. Embalagens individualizadas em papel celofane em caixas de papelão. Validade mínima de 6 (seis) meses a partir da data de entrega. Pacote de 400g . (caixa c/20 unid 400g)		
Estado: MA	Cidade: Imperatriz	Endereço: AVENIDA DOS COLIBRIS, 11
Telefone: (99) 8148-9720 / (99) 8111-4477 / (99) 8148-9720		Email: rgcomercio.ltda@gmail.com

07.337.024/0001-80	I SOARES COSTA COMERCIO EIRELI	R\$ 7,60
Marca: trigolino Fabricante: trigolino Modelo: trigolino Descrição: BISCOITO ÁGUA E SAL - A base de farinha de trigo enriquecida com ferro e ácido fólico (B9), gordura vegetal, extrato de malte, margarina, soro de leite em pó, amido de milho, açúcar, sal, fermento biológico, fermento químico, bicarbonato de sódio (INS 500 ii) emulsificante lecitina de soja e aroma natural de m antiga. contem leite e soja. Embalagens individualizadas em papel celofane em caixas de papelão. Validade mínima de 6 (seis) meses a partir da data de entrega. Pacote de 400g . (caixa c/20 unid 400g)		
Estado: MA	Cidade: Imperatriz	Endereço: R PADRE CICERO, 529
Telefone: (99) 5270-926		

36.965.115/0001-68	F A S M SERVICE EIRELI	R\$ 7,70
Marca: KG Fabricante: PILAR Modelo: PILAR Descrição: BISCOITO, APRESENTAÇÃO QUADRADO, SABOR ÁGUA E SAL, CLASSIFICAÇÃO SALGADO, CARACTERÍSTICAS ADICIONAIS SEM RECHEIO		
Endereço: R OSVALDO CRUZ, 407	Nome de Contato: FELIPE AUGUSTO SANTOS	Telefone: (98) 9102-3286
Email: maranortedistribuidora@hotmail.com		

05.574.795/0001-65	IMPEL IMPERATRIZ PAPEIS E COMERCIO EIRELI	R\$ 7,70
Marca: PREDILETTO Fabricante: PREDILETTO Modelo: BISCOITO Descrição: BISCOITO ÁGUA E SAL - A base de farinha de trigo enriquecida com ferro e ácido fólico (B9), gordura vegetal, extrato de malte, margarina, soro de leite em pó, amido de milho, açúcar, sal, fermento biológico, fermento químico, bicarbonato de sódio (INS 500 ii) emulsificante lecitina de soja e aroma natural de m antiga. contem leite e soja. Embalagens individualizadas em papel celofane em caixas de papelão. Validade mínima de 6 (seis) meses a partir da data de entrega. Pacote de 400g . (caixa c/20 unid 400g)		



CNPJ RAZÃO SOCIAL DO FORNECEDOR

Endereço: R GODOFREDO VIANA, 715
 Telefone: (99) 3525-5406/ (99) 3525-5406

23.976.258/0001-23 N N EMPREENDIMENTO SERVICOS & ALIMENTOS LTDA R\$ 7,70

Marca: VIVALE
 Fabricante: VIVALE
 Modelo: VIVALE
 Descrição: BISCOITO ÁGUA E SAL - A base de farinha de trigo enriquecida com ferro e ácido fólico (B9), gordura vegetal, extrato de malte, margarina, soro de leite em pó, amido de milho, açúcar, sal, fermento biológico, fermento químico, bicarbonato de sódio (INS 500 ii) emulsificante lecitina de soja e aroma natural de m antiga. contem leite e soja. Embalagens individualizadas em papel celofane em caixas de papelão. Validade mínima de 6 (seis) meses a partir da data de entrega. Pacote de 400g . (caixa c/20 unid 400g)

Endereço: R RAFAEL DE ALMEIDA RIBEIRO, 4
 Nome de Contato: REGINA
 Telefone: (99) 3525-9564
 Email: nnservice@hotmail.com

40.189.795/0001-42 M C S COMERCIO E SERVICOS LTDA R\$ 7,70

Marca: AMANDA
 Fabricante: Biscoitos Belma
 Modelo: KG
 Descrição: BISCOITO ÁGUA E SAL - A base de farinha de trigo enriquecida com ferro e ácido fólico (B9), gordura vegetal, extrato de malte, margarina, soro de leite em pó, amido de milho, açúcar, sal, fermento biológico, fermento químico, bicarbonato de sódio (INS 500 ii) emulsificante lecitina de soja e aroma natural de m antiga. contem leite e soja. Embalagens individualizadas em papel celofane em caixas de papelão. Validade mínima de 6 (seis) meses a partir da data de entrega. Pacote de 400g . (caixa c/20 unid 400g)

Estado: MA Cidade: João Lisboa Endereço: AV IMPERATRIZ, 1445
 Telefone: (99) 9217-3308
 Email: alacide3433@hotmail.com

41.488.339/0001-66 SKAR COMERCIO DE ALIMENTOS LTDA R\$ 7,70

Marca: PREDILLETTO
 Fabricante: PREDILLETTO
 Modelo: PREDILLETTO
 Descrição: BISCOITO ÁGUA E SAL - A base de farinha de trigo enriquecida com ferro e ácido fólico (B9), gordura vegetal, extrato de malte, margarina, soro de leite em pó, amido de milho, açúcar, sal, fermento biológico, fermento químico, bicarbonato de sódio (INS 500 ii) emulsificante lecitina de soja e aroma natural de m antiga. contem leite e soja. Embalagens individualizadas em papel celofane em caixas de papelão. Validade mínima de 6 (seis) meses a partir da data de entrega. Pacote de 400g . (caixa c/20 unid 400g)

Endereço: R TRES, 16
 Telefone: (98) 3246-7962 / (98) 9161-6675
 Email: ailtonbpereira@gmail.com

21.692.853/0001-01 A T DA SILVA EIRELI R\$ 7,70

Marca: POTY
 Fabricante: POTY
 Modelo: 400g
 Descrição: "BISCOITO ÁGUA E SAL - A base de farinha de trigo enriquecida com ferro e ácido fólico (B9), gordura vegetal, extrato de malte, margarina, soro de leite em pó, amido de milho, açúcar, sal, fermento biológico, fermento químico, bicarbonato de sódio (INS 500 ii) emulsificante lecitina de soja e aroma natural de manteiga. contem leite e soja. Embalagens individualizadas em papel celofane em caixas de papelão. Validade mínima de 6 (seis) meses a partir da data de entrega. Pacote de 400g . (caixa c/20 unid 400g) "

Endereço: AVENIDA 02, 23
 Telefone: (98) 3001-7579 / (98) 8424-2515 / (98) 3001-7579
 Email: atsilvaeireli-me@gmail.com

34.714.066/0001-65 COMERCIAL RIACHUELO E DISTRIBUICAO EIRELI R\$ 7,70

Marca: Prediletto
 Fabricante: Prediletto
 Modelo: Kg
 Descrição: BISCOITO ÁGUA E SAL - A base de farinha de trigo enriquecida com ferro e ácido fólico (B9), gordura vegetal, extrato de malte, margarina, soro de leite em pó, amido de milho, açúcar, sal, fermento biológico, fermento químico, bicarbonato de sódio (INS 500 ii) emulsificante lecitina de soja e aroma natural de m antiga. contem leite e soja. Embalagens individualizadas em papel celofane em caixas de papelão. Validade mínima de 6 (seis) meses a partir da data de entrega. Pacote de 400g . (caixa c/20 unid 400g)

Endereço: R 101, 23
 Telefone: (98) 9872-8375
 Email: comercialriachueloma@gmail.com

Preço (Outros Entes Públicos) 1: Mediana das Propostas Finais R\$ 4,27

Inc. II Art. 5º da IN 65 de 07 de Julho de 2021

Órgão: MUNICIPIO DE PIRIPIRI / (1) MUNICIPIO DE PIRIPIRI

Data: 27/04/2021 08:00

Modalidade: Pregão

SRP: SIM



FLS. Nº 429
 Proc. Nº Rubrica

Objeto: Registro de preço para futura e eventual contratação de microempresas e empresas de pequeno porte para fornecimento de gêneros alimentícios não perecíveis, para atender as demandas da Secretaria Municipal do Trabalho, Assistência e Desenvolvimento Social.

Descrição: BISCOITO - BISCOITO, APRESENTAÇÃO QUADRADO, SABOR ÁGUA E SAL, CLASSIFICAÇÃO SALGADO, CARACTERÍSTICAS ADICIONAIS SEM RECHEIO, PACOTE 400 G

Identificação: Nº Licitação: 865712
 Lote/Item: 6/1
 Ata: Link Ata
 Adjudicação: 04/05/2021 16:45
 Homologação: 04/05/2021 16:45
 Fonte: www.licitacoes-e.com.br
 Quantidade: 3.000
 UF: PI

CNPJ	RAZÃO SOCIAL DO FORNECEDOR	VALOR DA PROPOSTA FINAL
28.326.025/0001-07 * VENCEDOR *	LUCAS H DOS SANTOS BARBOSA & CIA LTDA	R\$ 2,65
Marca: Marca não informada Fabricante: Fabricante não informado Descrição: BISCOITO, APRESENTAÇÃO QUADRADO, SABOR ÁGUA E SAL, CLASSIFICAÇÃO SALGADO, CARACTERÍSTICAS ADICIONAIS SEM RECHEIO, PACOTE 400 G Estado: PI Cidade: Teresina Endereço: R JOSE CLEMENTE PEREIRA, 2277 Telefone: (86) 3218-2109 Email: mariamfcosta@yahoo.com.br		
	J R PESSOA FILHO EIRELI	R\$ 4,27
Marca: Marca não informada Fabricante: Fabricante não informado Descrição: BISCOITO, APRESENTAÇÃO QUADRADO, SABOR ÁGUA E SAL, CLASSIFICAÇÃO SALGADO, CARACTERÍSTICAS ADICIONAIS SEM RECHEIO, PACOTE 400 G *maca: poty Endereço:		
	DIPALIMP - DIST DE PRODUTOS DE HIGIENE LIMPE E ME	R\$ 4,27
Marca: Marca não informada Fabricante: Fabricante não informado Descrição: 6 BISCOITO, APRESENTAÇÃO QUADRADO, SABOR ÁGUA E SAL, CLASSIFICAÇÃO SALGADO, CARACTERÍSTICAS ADICIONAIS SEM RECHEIO, PACOTE 400 G. * KIKOS UND 3000 R\$4,27 quatro reais e vinte e sete centavos R\$12.810,00 doze mil, oitocentos e dez reais Endereço:		
	GSR DISTRIBUIDORA DE ALIMENTOS LTDA	R\$ 4,27
Marca: Marca não informada Fabricante: Fabricante não informado Descrição: BISCOITO, APRESENTAÇÃO QUADRADO, SABOR ÁGUA E SAL, CLASSIFICAÇÃO SALGADO, CARACTERÍSTICAS ADICIONAIS SEM RECHEIO, PACOTE 400 G. MARCA: KIKOS Endereço:		
	MERCADINHO SAO BENEDITO LTDA - ME	R\$ 4,27
Marca: Marca não informada Fabricante: Fabricante não informado Descrição: 6 BISCOITO, APRESENTAÇÃO QUADRADO, SABOR ÁGUA E SAL, CLASSIFICAÇÃO SALGADO, CARACTERÍSTICAS ADICIONAIS SEM RECHEIO, PACOTE 400 G Unidade 3.000, MARCA: FORTALEZA Endereço:		

Item 2: Feijão carioca

Preço Estimado: R\$ 7,02 (un)	Percentual: -	Preço Estimado Calculado: R\$ 7,02	Média dos Preços Obtidos: R\$ 7,02
-------------------------------	---------------	------------------------------------	------------------------------------

Quantidade	Descrição	Observação
690 Quilogramas	Feijão carioca	

Preço (Compras Governamentais) 1: Mediana das Propostas Finais R\$ 6,59
 Inc. I Art. 5º da IN 65 de 07 de Julho de 2021



Relatório gerado no dia 22/11/2021 16:49:46 (IP: 191.37.0.214)
 Código Validação: JXIk08783RmxSDIOGsdM2aU%2f6zfygWMZQk2bMVDwNFP12fNZN1u6ZpQ9AYWDOwK
 http://www.bancodeprecos.com.br/CertificadoAutenticidade?
 token=JXIk08783RmxSDIOGsdM2aU%252f6zfygWMZQk2bMVDwNFP12fNZN1u6ZpQ9AYWDOwK

FLS. Nº 130
PROC. Nº
Públicos

Órgão: INST.FED.DE EDUC.,CIENC. E TEC. DO MARANHÃO
INST.FED.DO MARANHAO/CAMPUS ACAILANDIA
Objeto: Aquisição de 650 kits de gêneros alimentícios não perecíveis, embalados em sacos plásticos, conforme detalhamento do termo de referência.
Descrição: LEGUMINOSA - LEGUMINOSA, VARIEDADE FEIJÃO CARIOCA, TIPO TIPO 1
CatMat: 464553 - LEGUMINOSA

Data: 01/10/2021 00:00
Modalidade: Dispensa de Licitação
SRP: NÃO
Identificação: Dispensa de Licitação Nº 17/2021 / UASG: 158295
Lote/Item: 2/1
Ata: N/A
Fonte: www.comprasgovernamentais.gov.br
Quantidade: 650
Unidade: Embalagem 1,00 KG
UF: MA

CNPJ	RAZÃO SOCIAL DO FORNECEDOR	VALOR DA PROPOSTA FINAL
30.371.521/0001-16 * VENCEDOR *	JMJ COMERCIO E SERVICOS EIRELI	R\$ 6,59
Marca: dona de Fabricante: Fabricante não informado Descrição: LEGUMINOSA, VARIEDADE FEIJÃO CARIOCA, TIPO TIPO 1		
Endereço: RUA DA CERAMICA, 382	Nome de Contato: MARCIO JOSE COSTA PRASERES	Telefone: (98) 3000-0000
	Email: jmj.empresendimentos93@gmail.com	

Preço (Outros Entes Públicos) 1: Mediana das Propostas Finais

R\$ 7,46

Inc. II Art. 5º da IN 65 de 07 de Julho de 2021

Órgão: SECRETARIA MUNICIPAL DE EDUCAÇÃO DE DOM PEDRO/MA
Objeto: SRP para aquisição futura de gêneros alimentícios destinados ao preparo da merenda escolar para os alunos da Rede Municipal de Educação de Dom Pedro/MA.
Descrição: Feijão carioca - Feijão carioca, tipo 1, isento de sujidades, embalagens não violadas, resistentes. Validade mínima de 6 (seis) meses a partir da data de entrega. Acondicionados em fardos lacrados de 30 kg. Pacote de 01 kg.

Data: 11/05/2021 09:00
Modalidade: PREGÃO ELETRÔNICO
SRP: SIM
Identificação: 22386
Lote/Item: 17/17
Ata: [Link Ata](#)
Fonte: licitanet.com.br
Quantidade: 1.000
Unidade: KG
UF: MA

CNPJ	RAZÃO SOCIAL DO FORNECEDOR	VALOR DA PROPOSTA FINAL
17.341.646/0001-35 * VENCEDOR *	DISTRIBUIDORA J D C LTDA	R\$ 5,45
Marca: KI CALDO Fabricante: Fabricante não informado Modelo: KI CALDO Descrição: Descrição não informada		
Endereço: ,		
16.634.005/0001-06	P. I. C. ARAUJO EIRELI	R\$ 7,46
Marca: NATURAL Fabricante: Fabricante não informado Modelo: NATURAL Descrição: Descrição não informada		
Endereço: AVENIDA BETA, 15		Telefone: (98) 9613-0575
04.863.976/0001-49	A DA C MUNIZ NETO EIRELI	R\$ 8,40
Marca: CAMIL/CAMIL ALIMENTOS Fabricante: Fabricante não informado Modelo: GENERO ALIMENTICIO PARA CONSUMO HUMANO/EMBALAGEM, DE 1 KG Descrição: Descrição não informada		



CNPJ	RAZÃO SOCIAL DO FORNECEDOR			VALOR DA PROPOSTA FINAL
Estado:	Cidade:	Endereço:	Telefone:	
MA	São Luís	AV CONTORNO DO IPASE, 64	(98) 2466-529	

Item 3: Farinha de Trigo Especial com Fermento

Preço Estimado: R\$ 5,72 (un) Percentual: - Preço Estimado Calculado: R\$ 5,72 Média dos Preços Obtidos: R\$ 5,72

Quantidade	Descrição	Observação
250 Quilogramas	Farinha de Trigo Especial com Fermento	

Preço (Compras Governamentais) 1: Mediana das Propostas Finais

R\$ 6,20

Inc. I Art. 5º da IN 65 de 07 de Julho de 2021

Órgão: COMANDO DO EXERCITO 50 BATALHAO DE INFANTARIA DE SELVA/MA	Data: 01/09/2021 00:00
Objeto: Aquisição de gêneros alimentícios provenientes da agricultura familiar (PAA)	Modalidade: Dispensa de Licitação
Descrição: FARINHA DE TRIGO - FARINHA DE TRIGO, GRUPO DOMÉSTICO, TIPO TIPO 1, ESPECIAL, INGREDIENTE ADICIONAL COM FERMENTO, FORTIFICADA COM FERRO E ÁCIDO FÓLICO	SRP: NÃO
CatMat: 460265 - FARINHA DE TRIGO	Identificação: Dispensa de Licitação Nº 76/2021 / UASG: 160103
	Lote/Item: 33/1
	Ata: N/A
	Fonte: www.comprasgovernamentais.gov.br
	Quantidade: 299
	Unidade: Quilograma
	UF: MA

CNPJ RAZÃO SOCIAL DO FORNECEDOR VALOR DA PROPOSTA FINAL

33.567.458/0001-86 COOPAHMA - COOPERATIVA DOS AGRICULTORES E HORTICULTORES DO MARANHÃO R\$ 6,20
 * VENCEDOR *

Marca: pacote
Fabricante: Fabricante não informado
Descrição: FARINHA DE TRIGO, GRUPO DOMÉSTICO, TIPO TIPO 1, ESPECIAL, INGREDIENTE ADICIONAL COM FERMENTO, FORTIFICADA COM FERRO E ÁCIDO FÓLICO
Estado: Cidade: Endereço: Telefone: Email:
MA Imperatriz RUA LAGUNA, 33 (99) 9138-1396 coopahamitz@gmail.com

Preço (Compras Governamentais) 2: Mediana das Propostas Finais

R\$ 5,25

Inc. I Art. 5º da IN 65 de 07 de Julho de 2021

Órgão: PREFEITURA MUNICIPAL DE URUÇUI	Data: 04/03/2021 09:00
Objeto: Registro de Preço para futura contratação, sob demanda, de empresa para o fornecimento parcelado de gêneros alimentícios para atender às necessidades de todas as unidades da Prefeitura Municipal de Uruçuí/PI.	Modalidade: Pregão Eletrônico
Descrição: FARINHA DE TRIGO - FARINHA DE TRIGO, GRUPO DOMÉSTICO, TIPO TIPO 1, ESPECIAL, INGREDIENTE ADICIONAL COM FERMENTO, FORTIFICADA COM FERRO E ÁCIDO FÓLICO	SRP: SIM
CatMat: 460265 - FARINHA DE TRIGO	Identificação: NºPregão:22021 / UASG:981223
	Lote/Item: /46
	Ata: Link Ata
	Adjudicação: 16/03/2021 14:58
	Homologação: 16/03/2021 15:15
	Fonte: www.comprasgovernamentais.gov.br
	Quantidade: 260
	Unidade: Embalagem 1,00 KG
	UF: PI



CNPJ	RAZÃO SOCIAL DO FORNECEDOR	VALOR DA PROPOSTA FINAL
21.791.962/0001-86 * VENCEDOR *	ROSELIA DA CONCEICAO OLIVEIRA	R\$ 4,55
Marca: rosa branca Fabricante: rosa branca Modelo: farinha Descrição: Farinha de trigo especial, com fermento, produto 100% natural, pacote 1 kg		
Estado: PI	Cidade: Uruçuí	Endereço: R DR. FRANCISCO CARVALHO, 780
		Telefone: (89) 9932-5564
21.590.630/0001-33	KELSON OLIVEIRA COSTA EIRELI	R\$ 4,60
Marca: ROSA BRANCA Fabricante: M DIAS Modelo: DIVERSOS Descrição: Farinha de trigo especial, com fermento, produto 100% natural, pacote 1 kg		
Estado: PI	Cidade: Uruçuí	Endereço: AV PERIMETRAL, 373
		Telefone: (89) 8801-1643/ (89) 8813-6701
		Email: kelsoncosta2011@hotmail.com
07.774.465/0001-49	IDALIA DE OLIVEIRA DIAS	R\$ 5,90
Marca: FINNA Fabricante: M. DIAS BRANCO Modelo: DIVERSOS Descrição: Farinha de trigo especial, com fermento, produto 100% natural, pacote 1 kg		
Estado: PI	Cidade: Uruçuí	Endereço: R HILARIO MONTEIRO, 580
		Telefone: (89) 3544-1403/ (89) 3544-1144
27.168.993/0001-61	T COSTA BARROS EIRELI	R\$ 6,12
Marca: brandini Fabricante: brandini Modelo: KG Descrição: Farinha de trigo especial, com fermento, produto 100% natural, pacote 1 kg		
Estado: PI	Cidade: Uruçuí	Endereço: AV AIRTON SENNA, 647
		Telefone: (89) 8119-3409
		Email: barataodoscereais@outlook.com

Item 4: Margarina

Preço Estimado: R\$ 9,36 (un) Percentual: - Preço Estimado Calculado: R\$ 9,36 Média dos Preços Obtidos: R\$ 9,36

Quantidade	Descrição	Observação
468 Unidades	Margarina	

Preço (Compras Governamentais) 1: Mediana das Propostas Finais R\$ 11,51

Inc. I Art. 5º da IN 65 de 07 de Julho de 2021

Órgão: PREFEITURA MUNICIPAL DE URUÇUI

Data: 28/10/2021 09:00

Objeto: Registro de Preço para futura contratação, sob demanda, de empresa para o fornecimento parcelado de gêneros alimentícios para atender às necessidades de todas as unidades da Prefeitura Municipal de Uruçuí/PI.

Modalidade: Pregão Eletrônico

SRP: SIM

Descrição: Óleo vegetal comestível - Óleo vegetal comestível, tipo: puro, espécie vegetal: soja, tipo qualidade: tipo 1

Identificação: NºPregão:212021 / UASG:981223

Lote/Item: /12

Ata: [Link Ata](#)

Fonte: www.comprasgovernamentais.gov.br

Quantidade: 600

Unidade: Embalagem 900,00 ML

UF: PI

CNPJ	RAZÃO SOCIAL DO FORNECEDOR	VALOR DA PROPOSTA FINAL
07.774.465/0001-49 * VENCEDOR *	IDALIA DE OLIVEIRA DIAS	R\$ 9,75



CNPJ RAZÃO SOCIAL DO FORNECEDOR

Marca: SOYA
 Fabricante: SOYA
 Modelo: DIVERSOS
 Descrição: ÓLEO DE SOJA - De primeira qualidade, 100% natural, comestível, extrato refinado, limpo. A embalagem deverá conter externamente os dados de identificação e procedência, número do lote, data de fabricação, quantidade do produto. Deverá apresentar validade mínima de 6 (seis) meses a partir da data de entrega, embalagem pet com peso líquido 900ml.

Estado: PI Cidade: Uruçuí Endereço: R HILARIO MONTEIRO, 580 Telefone: (89) 3544-1403/ (89) 3544-1144

35.517.881/0001-05 MEDICAR MED LTDA R\$ 9,80

Marca: Soya
 Fabricante: o mesmo
 Modelo: NC
 Descrição: ÓLEO DE SOJA - De primeira qualidade, 100% natural, comestível, extrato refinado, limpo. A embalagem deverá conter externamente os dados de identificação e procedência, número do lote, data de fabricação, quantidade do produto. Deverá apresentar validade mínima de 6 (seis) meses a partir da data de entrega, embalagem pet com peso líquido 900ml.

Endereço:

21.590.630/0001-33 KELSON OLIVEIRA COSTA EIRELI R\$ 9,80

Marca: CONCORDIA
 Fabricante: CONCORDIA
 Modelo: DIVERSOS
 Descrição: Óleo vegetal comestível, tipo: puro, espécie vegetal: soja, tipo qualidade: tipo 1

Estado: PI Cidade: Uruçuí Endereço: AV PERIMETRAL, 373 Telefone: (89) 8801-1643/ (89) 8813-6701 Email: kelsoncosta2011@hotmail.com

13.819.017/0001-17 PRIMAVERA DISTRIBUIDORA E COMERCIO EIRELI R\$ 11,51

Marca: abc
 Fabricante: abc
 Modelo: DE SOJA 900ML
 Descrição: ÓLEO DE SOJA - De primeira qualidade, 100% natural, comestível, extrato refinado, limpo. A embalagem deverá conter externamente os dados de identificação e procedência, número do lote, data de fabricação, quantidade do produto. Deverá apresentar validade mínima de 6 (seis) meses a partir da data de entrega, embalagem pet com peso líquido 900ml.

Estado: MA Cidade: Balsas Endereço: AV padre alcides zanella quadra16 lote 03, 51 Telefone: (99) 3541-4014/ (99) 9935-7070 Email: distribuidorprimavera01@gmail.com

27.168.993/0001-61 T COSTA BARROS EIRELI R\$ 11,57

Marca: CONCORDIA
 Fabricante: CONCORDIA
 Modelo: PCT
 Descrição: "ÓLEO DE SOJA - De primeira qualidade, 100% natural, comestível, extrato refinado, limpo. A embalagem deverá conter externamente os dados de identificação e procedência, número do lote, data de fabricação, quantidade do produto. Deverá apresentar validade mínima de 6 (seis) meses a partir da data de entrega, embalagem pet com peso líquido 900ml."

Estado: PI Cidade: Uruçuí Endereço: AV AIRTON SENNA, 647 Telefone: (89) 8119-3409 Email: barataodoscereais@outlook.com

21.791.962/0001-86 ROSELIA DA CONCEICAO OLIVEIRA R\$ 11,57

Marca: Concórdia
 Fabricante: Concórdia
 Modelo: oleo de soja
 Descrição: ÓLEO DE SOJA - De primeira qualidade, 100% natural, comestível, extrato refinado, limpo. A embalagem deverá conter externamente os dados de identificação e procedência, número do lote, data de fabricação, quantidade do produto. Deverá apresentar validade mínima de 6 (seis) meses a partir da data de entrega, embalagem pet com peso líquido 900ml.

Estado: PI Cidade: Uruçuí Endereço: R DR. FRANCISCO CARVALHO, 780 Telefone: (89) 9932-5564

12.622.231/0001-16 R N DISTRIBUIDORA DE ALIMENTOS LTDA R\$ 11,57

Marca: SOYA
 Fabricante: SOYA
 Modelo: SOYA
 Descrição: ÓLEO DE SOJA - De primeira qualidade, 100% natural, comestível, extrato refinado, limpo. A embalagem deverá conter externamente os dados de identificação e procedência, número do lote, data de fabricação, quantidade do produto. Deverá apresentar validade mínima de 6 (seis) meses a partir da data de entrega, embalagem pet com peso líquido 900ml.

Endereço:



Preço (Compras Governamentais) 2: Mediana das Propostas Finais

R\$ 9,09

Inc. I Art. 5º da IN 65 de 07 de Julho de 2021

Órgão: PREFEITURA MUNICIPAL DE FRANCISCO SANTOS
 Objeto: Registro de Preços para eventual contratação de empresa para o fornecimento de gêneros alimentícios para complementar a demanda da merenda escolar a fim de suprir as necessidades da Secretaria Municipal de Educação de Francisco Santos/PI.
 Descrição: Óleo vegetal comestível - Óleo vegetal comestível, tipo: puro, espécie vegetal: soja, tipo qualidade: tipo 1
 CatMat: 463692 - ÓLEO VEGETAL COMESTÍVEL

Data: 14/10/2021 08:00
 Modalidade: Pregão Eletrônico
 SRP: SIM
 Identificação: N°Pregão:252021 / UASG:981083
 Lote/Item: 1/5
 Ata: [Link Ata](#)
 Fonte: www.comprasgovernamentais.gov.br
 Quantidade: 300
 Unidade: Embalagem 900,00 ML
 UF: PI

CNPJ	RAZÃO SOCIAL DO FORNECEDOR	VALOR DA PROPOSTA FINAL
18.809.382/0001-64	COMERCIAL SILVA & CARVALHO LTDA. * VENCEDOR *	R\$ 9,09
Marca: Soya Fabricante: Bunge Alimentos S/A Modelo: 1 Descrição: Óleo de soja refinado Tipo 1, que sofreu processo tecnológico adequado como degomagem, neutralização, clarificação, frigorificação ou não de desodorização - embalagem Pet 20x900ml. Estado: PI Cidade: Picos Endereço: R SANTA RITA, 26 Telefone: (89) 3422-3573 Email: monteiro.contabil@hotmail.com		

Preço (Compras Governamentais) 3: Mediana das Propostas Finais

R\$ 7,49

Inc. I Art. 5º da IN 65 de 07 de Julho de 2021

Órgão: INST.FED.DE EDUC.,CIENC. E TEC. DO MARANHÃO
 CAMPUS GRAJAU IFMA
 Objeto: Aquisição de 477 (quatrocentos e setenta e sete) kits de gêneros alimentícios não perecíveis para distribuição aos estudantes da Educação Básica do Instituto Federal de Educação, Ciência e Tecnologia do Maranhão Campus Grajaú, no Âmbito do Programa Nacional de Alimentação Escolar PNAE, conforme previstos pela Portaria/Reitoria/IFMA N. 1. 892, de 21 de maio de 2020 e Resoluções CD/FNDE N s. 02/2020, 06/2020, Lei 11.947/09 e Lei 8.666/93
 Descrição: ÓLEO VEGETAL COMESTÍVEL - ÓLEO VEGETAL COMESTÍVEL, TIPO PURO, ESPÉCIE VEGETAL SOJA, TIPO QUALIDADE TIPO 1
 CatMat: 463692 - ÓLEO VEGETAL COMESTÍVEL

Data: 01/09/2021 00:00
 Modalidade: Dispensa de Licitação
 SRP: NÃO
 Identificação: Dispensa de Licitação N° 2/2021 / UASG: 154854
 Lote/Item: 5/1
 Ata: N/A
 Fonte: www.comprasgovernamentais.gov.br
 Quantidade: 477
 Unidade: Embalagem 900,00 ML
 UF: MA

CNPJ	RAZÃO SOCIAL DO FORNECEDOR	VALOR DA PROPOSTA FINAL
07.656.913/0001-00	RONALDO DOS S. DA SILVA * VENCEDOR *	R\$ 7,49
Marca: Desconhecida Fabricante: Fabricante não informado Descrição: ÓLEO VEGETAL COMESTÍVEL, TIPO PURO, ESPÉCIE VEGETAL SOJA, TIPO QUALIDADE TIPO 1 Endereço:		



ATENÇÃO - O Banco de Preços é uma solução tecnológica que atende aos parâmetros de pesquisa dispostos em Leis vigentes, Instruções Normativas, Acórdãos, Regulamentos, Decretos e Portarias. Sendo assim, por reunir diversas fontes governamentais, complementares e sites de domínio amplo, o sistema não é considerado uma fonte e, sim, um meio para que as pesquisas sejam realizadas de forma segura, ágil e eficaz.

Preço estimado dos itens calculado pela fórmula Média Aritmética dos preços obtidos:

Item 1 - biscoito

- 1 preço do portal Compras Governamentais praticados pela Administração Pública de licitações homologadas/adjudicadas no dia 23/03/2021, calculado pela fórmula Média das Propostas Iniciais.
- 1 preço de Aquisições e contratações similares de outros entes públicos homologadas/adjudicadas no dia 27/04/2021, calculado pela fórmula Mediana das Propostas Finais.

Item 2 - Feijão carioca

- 1 preço do portal Compras Governamentais praticados pela Administração Pública de licitações homologadas/adjudicadas no dia 01/10/2021, calculado pela fórmula Mediana das Propostas Finais.
- 1 preço de Aquisições e contratações similares de outros entes públicos homologadas/adjudicadas no dia 11/05/2021, calculado pela fórmula Mediana das Propostas Finais.

Item 3 - Farinha de Trigo Especial com Fermento

- 2 preços do portal Compras Governamentais praticados pela Administração Pública de licitações homologadas/adjudicadas entre os dias 04/03/2021 e 01/09/2021, calculados pela fórmula Mediana das Propostas Finais.

Item 4 - Margarina

- 3 preços do portal Compras Governamentais praticados pela Administração Pública de licitações homologadas/adjudicadas entre os dias 01/09/2021 e 28/10/2021, calculados pela fórmula Mediana das Propostas Finais.

DESCRITIVO DE FÓRMULAS UTILIZADAS

Média das Propostas Iniciais

- Capta os preços iniciais da licitação e aplica a média aritmética. A média (Me) é calculada somando-se todos os valores de um conjunto de dados e dividindo-se pelo número de elementos deste conjunto.

Mediana das Propostas Finais

- Capta os preços finais da licitação e seleciona o preço do meio (no caso de número ímpar de propostas) ou a média dos preços do meio.





FLS. Nº 136
Proc. Nº
Rubrica



Relatório de Cotação: azeite de oliva

Pesquisa realizada entre 19/11/2021 09:25:46 e 19/11/2021 11:00:03

Relatório gerado no dia 19/11/2021 11:11:43 (IP: 191.37.0.214)

Em conformidade com a Instrução Normativa Nº 65 de 07 de Julho de 2021.

Método Matemático Aplicado: Média Aritmética dos preços obtidos - Preço calculado com base na média aritmética de todos os preços selecionados pelo usuário para aquele determinado Item.
Conforme Instrução Normativa Nº 65 de 07 de Julho de 2021, no Artigo 3º, "A pesquisa de preços será materializada em documento que conterá. INC V-Método matemático aplicado para a definição do valor estimado."

Item 1: azeite de oliva

PREÇOS / PROPOSTAS	QUANTIDADE	PREÇO ESTIMADO	PERCENTUAL	PREÇO ESTIMADO CALCULADO	TOTAL	
1 / 3	30	R\$ 25,75 (un)	-	R\$ 25,75	R\$ 772,50	
Preço Público	Órgão Público			Identificação	Data Licitação	Preço
1	MUNICIPIO DE LAGOA DO BARRO DO PIAUI / (1) MUNICIPIO DE LAGOA DO BARRO DO PIAUI			Nº Licitação: 871897	20/05/2021	R\$ 25,75
Valor Unitário						R\$ 25,75
		Mediana dos Preços Obtidos: R\$ 25,75				Média dos Preços Obtidos: R\$ 25,75

Item 2: batata inglesa

PREÇOS / PROPOSTAS	QUANTIDADE	PREÇO ESTIMADO	PERCENTUAL	PREÇO ESTIMADO CALCULADO	TOTAL	
3 / 6	190	R\$ 5,72 (un)	-	R\$ 5,72	R\$ 1.086,80	
Preço Compras Governamentais	Órgão Público			Identificação	Data Licitação	Preço
1	COMANDO DO EXERCITO 50 BATALHAO DE INFANTARIA DE SELVA/MA			Dispensa de Licitação Nº 76/2021 UASG: 160103	01/09/2021	R\$ 4,90
2	PREFEITURA MUNICIPAL DE SAO RAIMUNDO DAS MANGABEIRAS/MA			Nº Pregão: 12021 UASG 980925	24/03/2021	R\$ 7,60
Valor Unitário						R\$ 6,25
Preço Público	Órgão Público			Identificação	Data Licitação	Preço
1	MUNICÍPIO DE TURILÂNDIA/MA			27104	10/08/2021	R\$ 4,67
Valor Unitário						R\$ 4,67
		Mediana dos Preços Obtidos: R\$ 4,90				Média dos Preços Obtidos: R\$ 5,72



Item 3: água mineral

PREÇOS / PROPOSTAS	QUANTIDADE	PREÇO ESTIMADO	PERCENTUAL	PREÇO ESTIMADO CALCULADO	TOTAL
1 / 6	1.225	R\$ 10,74 (un)	-	R\$ 10,74	R\$ 13.156,50

Preço Compras Governamentais	Órgão Público	Identificação	Data Licitação	Preço
1	Governo do Estado do Maranhão PREFEITURA MUNICIPAL DE GOVERNADOR EDISON LOBÃO	NºPregão:202021 UASG:980162	15/09/2021	R\$ 10,74
Valor Unitário				R\$ 10,74

Mediana dos Preços Obtidos: R\$ 10,74
Média dos Preços Obtidos: R\$ 10,74

Item 4: arroz branco

PREÇOS / PROPOSTAS	QUANTIDADE	PREÇO ESTIMADO	PERCENTUAL	PREÇO ESTIMADO CALCULADO	TOTAL
1 / 10	1.680	R\$ 6,48 (un)	-	R\$ 6,48	R\$ 10.886,40

Preço Público	Órgão Público	Identificação	Data Licitação	Preço
1	MUNICÍPIO DE TUFILÂNDIA/MA	19810	12/03/2021	R\$ 6,48
Valor Unitário				R\$ 6,48

Mediana dos Preços Obtidos: R\$ 6,48
Média dos Preços Obtidos: R\$ 6,48

Valor Global: R\$ 25.902,20

Valor do item em relação ao total

- 1) azeite de oliva
- 2) batata inglesa
- 3) água mineral
- 4) arroz branco

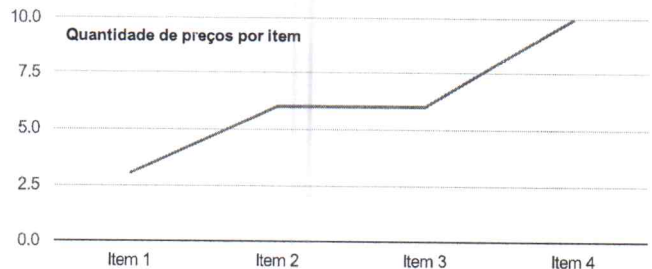
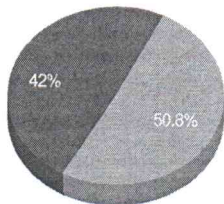

Detalhamento dos Itens

Item 1: azeite de oliva

Preço Estimado: R\$ 25,75 (un) Percentual: - Preço Estimado Calculado: R\$ 25,75 Média dos Preços Obtidos: R\$ 25,75

Quantidade	Descrição	Observação
30 Unidades	azeite de oliva, extra virgem, de boa qualidade, embalagem contendo 500 ml, deverá constar os dados de identificação, a data de fabricação, validade do produto, número do lote, quantidade do produto, informação nutricional e registro no órgão competente. d everá apresentar validade mínima de 6 (seis) meses a partir da data de entrega.	

Preço (Outros Entes Públicos) 1: Mediana das Propostas Iniciais

R\$ 25,75

Inc. II Art. 5º da IN 65 de 07 de Julho de 2021

Órgão: MUNICIPIO DE LAGOA DO BARRO DO PIAUI / (1) MUNICIPIO DE LAGOA DO BARRO DO PIAUI

Data: 20/05/2021 09:00
 Modalidade: Pregão
 SRP: NÃO



FLS. Nº 138
 Proc. Nº
 Rubrica
 Identificação: Nº Licitação: 871897
 Lote/Item: 9/1
 Ata: Link Ata
 Adjudicação: 03/06/2021 10:05
 Homologação: 03/06/2021 10:05
 Fonte: www.licitacoes-e.com.br
 Quantidade: 20
 UF: PI

Objeto: É a escolha da proposta mais vantajosa para a contratação de fornecedor de gêneros alimentícios a fim de suprir as necessidades de alimentação dos Programas da Secretaria Municipal de Educação e Secretaria Municipal de Assistência Social, Cidadania e Trabalho do Município de Lagoa do Barro do Piauí- PI, conforme condições, quantidades e exigências estabelecidas neste Edital e seus anexos.

Descrição: AZEITE DE OLIVA - Azeite de Oliva, extra virgem, de boa qualidade, embalagem contendo 500 ml, deverá constar os dados de identificação, a data de fabricação, validade do produto, número do lote, quantidade do produto, informação nutricional e registro no órgão competente. Deverá apresentar validade mínima de 6 (seis) meses a partir da data de entrega.

CNPJ	RAZÃO SOCIAL DO FORNECEDOR	VALOR DA PROPOSTA INICIAL
	R. C. COMERCIAL DE ALIMENTOS LTDA	R\$ 24,00
Marca: Marca não informada Fabricante: Fabricante não informado Descrição: Azeite de Oliva, extra virgem, de boa qualidade, embalagem contendo 500 ml, deverá constar os dados de identificação, a data de fabricação, validade do produto, número do lote, quantidade do produto, informação nutricional e registro no órgão competente. Deverá apresentar validade mínima de 6 (seis) meses a partir da data de entrega. MARCA: ANDORINHA VALOR UNITARIO: 24,00 VALOR TOTAL R\$ 480,00 Endereço:		
05.626.216/0004-23	ALBERTO RODRIGUES GOMES * VENCEDOR *	R\$ 25,75
Marca: Marca não informada Fabricante: Fabricante não informado Descrição: Azeite de Oliva, extra virgem, de boa qualidade, embalagem contendo 500 ml, deverá constar os dados de identificação, a data de fabricação, validade do produto, número do lote, quantidade do produto, informação nutricional e registro no órgão competente. Deverá apresentar validade mínima de 6 (seis) meses a partir da data de entrega. MARCA GALLO Unidade QUANT 20 VL. UNIT. R\$ 25,75 vinte e cinco reais e setenta e cinco centavos VL. TOTAL R\$ 515,00 quinhentos e quinze reais Endereço:		
	RODRIGUES & RODRIGUES HIGIENIZAR LTDA - ME	R\$ 26,80
Marca: Marca não informada Fabricante: Fabricante não informado Descrição: 9 Azeite de Oliva, extra virgem, de boa qualidade, embalagem contendo 500 ml, deverá constar os dados de identificação, a data de fabricação, validade do produto, número do lote, quantidade do produto, informação nutricional e registro no órgão competente. Deverá apresentar validade mínima de 6 (seis) meses a partir da data de entrega. Unidade 20 Gallo Gallo R\$ 26,80 vinte e seis reais e oitenta centavos R\$ 536,00 quinhentos e trinta e seis reais Endereço:		

Item 2: batata inglesa

Preço Estimado: R\$ 5,72 (un) Percentual: - Preço Estimado Calculado: R\$ 5,72 Média dos Preços Obtidos: R\$ 5,72

Quantidade	Descrição	Observação
190 Quilogramas	batata inglesa	

Preço (Compras Governamentais) 1: Mediana das Propostas Finais

R\$ 4,90

Inc. I Art. 5º da IN 65 de 07 de Julho de 2021

Órgão: COMANDO DO EXERCITO
 50 BATALHAO DE INFANTARIA DE SELVA/MA
Objeto: Aquisição de gêneros alimentícios provenientes da agricultura familiar (PAA)
Descrição: LEGUME IN NATURA - LEGUME IN NATURA, TIPO BATATA INGLESIA
CatMat: 463754 - LEGUME IN NATURA
Data: 01/09/2021 00:00
Modalidade: Dispensa de Licitação
SRP: NÃO
Identificação: Dispensa de Licitação Nº 76/2021 / UASG: 160103
Lote/Item: 7/1
Ata: N/A
Fonte: www.comprasgovernamentais.gov.br



CNPJ	RAZÃO SOCIAL DO FORNECEDOR				VALOR DA PROPOSTA FINAL
Estado:	Cidade:	Endereço:	Telefone:	Email:	
PI	Uruçuí	AV AIRTON SENNA, 647	(89) 8119-3409	barataodoscereais@outlook.com	

Preço (Outros Entes Públicos) 1: Mediana das Propostas Finais

R\$ 4,67

Inc. II Art. 5º da IN 65 de 07 de Julho de 2021

Órgão: MUNICÍPIO DE TURILÂNDIA/MA	Data: 10/08/2021 14:30
Objeto: REGISTRO DE PREÇOS PARA EVENTUAL CONTRATAÇÃO DE EMPRESA PARA FORNECIMENTO DE GÊNEROS ALIMENTÍCIOS PARA ATENDER AS NECESSIDADES DAS SECRETARIAS DO MUNICÍPIO DE TURILÂNDIA-MA	Modalidade: PREGÃO ELETRÔNICO
	SRP: SIM
Descrição: BATATA INGLESA - In natura - BATATA INGLESA - In natura, de primeira qualidade, frescas e sãs. No ponto de maturação adequado para o consumo. Intactos, com todas as partes comestíveis aproveitáveis, cor e sabor característicos. Não deverão estar danificados por lesões que afetem sua aparência e utilização. Isento de pontos amarelados ou apodrecidos, livre de sujidades, parasitas e larvas	Identificação: 27104
	Lote/Item: 9/9
	Ata: Link Ata
	Fonte: licitnet.com.br
	Quantidade: 150
	Unidade: KG
	UF: MA

CNPJ	RAZÃO SOCIAL DO FORNECEDOR	VALOR DA PROPOSTA FINAL
26.534.687/0001-39	G FREIRE COMERCIO	R\$ 4,67
* VENCEDOR *		
Marca: IN NATURA		
Fabricante: Fabricante não informado		
Modelo: IN NATURA		
Descrição: Descrição não informada		
Endereço:		

Item 3: água mineral

Preço Estimado: R\$ 10,74 (un) Percentual: - Preço Estimado Calculado: R\$ 10,74 Média dos Preços Obtidos: R\$ 10,74

Quantidade	Descrição	Observação
1.225 Galões	Água Mineral	

Preço (Compras Governamentais) 1: Média das Propostas Finais

R\$ 10,74

Inc. I Art. 5º da IN 65 de 07 de Julho de 2021

Órgão: Governo do Estado do Maranhão PREFEITURA MUNICIPAL DE GOVERNADOR EDISON LOBÃO	Data: 15/09/2021 14:30
Objeto: Registro de preços para futura e eventual contratação de empresa especializada para aquisição de gêneros alimentícios para a Administração Pública Municipal do município de Governador Edison Lobão/MA..	Modalidade: Pregão Eletrônico
	SRP: SIM
Descrição: Água mineral natural - Água mineral natural, tipo: sem gás, material embalagem: plástico, tipo embalagem: retornável	Identificação: NºPregão:202021 / UASG:980162
CatMat: 445485 - ÁGUA MINERAL NATURAL	Lote/Item: /38
	Ata: Link Ata
	Adjudicação: 23/09/2021 09:31
	Homologação: 23/09/2021 09:48
	Fonte: www.comprasgovernamentais.gov.br
	Quantidade: 1.320
	Unidade: Garrafão 20,00 L
	UF: MA



CNPJ	RAZÃO SOCIAL DO FORNECEDOR					
29.100.345/0001-07	ALVES DISTRIBUIDORA EIRELI					R\$ 9,59
* VENCEDOR *						
Marca: Cristal Sul Fabricante: Terrasul Envasadora de Bebidas Ltda Modelo: UND Descrição: ÁGUA MINERAL, GARRAFÃO COM 20L, TROCA						
Endereço:		Telefone:		Email:		
AV INDUSTRIAL, 3		(99) 8836-1097		alvesdistribuidora.alves@gmail.com		
10.579.273/0001-96	R. C. L. GOMES COMERCIO E SERVICOS LTDA					R\$ 9,60
Marca: CRYSTAL Fabricante: CRYSTAL Modelo: UNIDADE Descrição: ÁGUA MINERAL, GARRAFÃO COM 20L, TROCA						
Estado:	Cidade:	Endereço:	Telefone:	Email:		
MA	Imperatriz	AV DORIVAL PINHEIRO DE SOUSA, 917	(99) 3524-0763/ (99) 9122-8273	rclosoares@outlook.com		
35.265.061/0001-65	ADRIANO L. SILVA ENGENHARIA SERVICOS E COMERCIO					R\$ 11,00
Marca: psiu Fabricante: psiu Modelo: psiu Descrição: Água mineral natural, tipo: sem gás, material embalagem: plástico, tipo embalagem: retornável						
Estado:	Cidade:	Endereço:	Telefone:	Email:		
MA	São Luís	RUA EPITACIO CAFETEIRA, 1A	(98) 9141-7518	adoniran.brelaz@grupoferraz.com.br		
05.743.965/0001-98	COMERCIAL DO O LTDA					R\$ 11,40
Marca: MAR DOCE Fabricante: MAR DOCE Modelo: Garrafão 20,00 L Descrição: ÁGUA MINERAL, GARRAFÃO COM 20L, TROCA						
Estado:	Cidade:	Endereço:	Nome de Contato:	Telefone:	Email:	
MA	Imperatriz	AV BERNARDO SAYAO, 1500	Edisio Do Lopola Junior	(99) 3525-8198	edisioioiola@uol.com.br	
40.369.479/0001-52	PLENUS DISTRIBUICAO E COMERCIO EIRELI					R\$ 11,43
Marca: PSIU Fabricante: PSIU Modelo: PSIU Descrição: ÁGUA MINERAL NATURAL, TIPO: SEM GÁS, MATERIAL EMBALAGEM: PLÁSTICO, TIPO EMBALAGEM: RETORNÁVEL						
Estado:	Cidade:	Endereço:	Telefone:	Email:		
MA	São Luís	R DAS HORTAS, 57	(98) 3235-7745/ (98) 8234-0857	plenus.distribuicao@gmail.com		
07.321.315/0001-80	BATISTA E COELHO LTDA					R\$ 11,43
Marca: Cristal Sul Fabricante: Terrasul Envasadora de Bebidas Ltda Modelo: UND Descrição: ÁGUA MINERAL, GARRAFÃO COM 20L, TROCA						
Estado:	Cidade:	Endereço:	Nome de Contato:	Telefone:	Email:	
MA	Imperatriz	R SEIS DE DEZEMBRO, 8	VERA	(99) 3582-3629	distribuidoranovohorizonte1@gmail.com	

Item 4: arroz branco

Preço Estimado: R\$ 6,48 (un) Percentual: Preço Estimado Calculado: R\$ 6,48 Média dos Preços Obtidos: R\$ 6,48

Quantidade	Descrição	Observação
1.680 Quilogramas	arroz branco, polido, tipo 1, longo fino, embalagem de 1 kg	

Preço (Outros Entes Públicos) 1: Média das Propostas Iniciais R\$ 6,48

Inc. II Art. 5º da IN 65 de 07 de Julho de 2021

Órgão: MUNICÍPIO DE TUFILÂNDIA/MA

Data: 12/03/2021 09:00

Modalidade: PREGÃO ELETRÔNICO



FLS. Nº 142

SRP: NAO

Identificação: 19810

Lote/Item: 37/1

Ata: Link Ata

Fonte: licitanet.com.br

Quantidade: 2.000

Unidade: PCT1KG

UF: MA

Objeto: Contratação de empresa para fornecimento de gêneros alimentícios para a merenda escolar da rede municipal de ensino do município de Tufilândia/MA, conforme especificações, quantitativos e condições estabelecidas neste Edital e seus anexos.

Descrição: ARROZ POLIDO – TIPO I Branco - ARROZ POLIDO – TIPO I Branco, tipo 1, não parborizado, polido, classe longo fino, com Sistema da Qualidade Certificado – ISSO 9001 de procedência nacional e ser de safra corrente, constituídos de grãos inteiros, com teor de umidade máxima 15%, isento de sujidades e materiais estranhos. O produto não deve apresentar grãos disformes, percentual de impurezas acima de 5% (grãos queimados, pedras, cascas e carunchos) embalagem com peso líquido de 1 kg em sacos plásticos resistente, transparentes e atóxicos, limpos não violados, resistentes que garantam a integridade do produto até o momento do consumo acondicionados em fardos lacrados. Inseto de mofo de odores estranhos e de substâncias nocivas (não apresentar manchas escuras, brancas, avermelhadas, esverdeadas e não ter sabor ardido). Selecionados eletronicamente grão em grão. Informação Nutricional: porção 50g: valor energético 191 kcal, carboidrato 43g proteínas 3g, gorduras totais 0g, cálcio 22mg, ferro 0,2mg, sódio 0mg. Não conter glúten. A embalagem secundária deve ser fardo resistente suportando o transporte sem perder sua integridade totalizando seu peso líquido de 30kg. A embalagem deverá conter externamente os dados de identificação e procedência, informação nutricional, número do lote, data de validade, quantidade do produto. O produto deverá apresentar validade mínima de 12 (meses) meses a partir da data de entrega na unidade requisitante. Reposição do produto: no caso de alteração do mesmo antes do vencimento do prazo de validade e embalagens danificadas.
MARCA: URBANO

CNPJ	RAZÃO SOCIAL DO FORNECEDOR	VALOR DA PROPOSTA INICIAL
16.634.005/0001-06	P. I. C. ARAUJO EIRELI	R\$ 4,39
Marca: DOURA Fabricante: Fabricante não informado Modelo: TIPO 1 Descrição: Descrição não informada		
Endereço: AVENIDA BETA, 15		Telefone: (98) 9613-0575
07.227.881/0001-27	U. B. T. MENDES	R\$ 5,80
Marca: DOURA Fabricante: Fabricante não informado Modelo: DOURA Descrição: Descrição não informada		
Estado: MA	Cidade: São Luís	Endereço: R DOIS, 12
		Telefone: (98) 3259-1309
11.430.463/0001-00	A DE A RIBEIRO - COMERCIO	R\$ 6,82
* VENCEDOR *		
Marca: PALADAR Fabricante: Fabricante não informado Modelo: PALADAR Descrição: Descrição não informada		
Estado: MA	Cidade: São Luís	Endereço: R DO ARAME, 100
		Telefone: (98) 3238-2843
		Email: horizonte.contabil@ig.com.br
36.965.115/0001-68	F A S M SERVICE EIRELI	R\$ 6,82
Marca: panelaço Fabricante: Fabricante não informado Modelo: panelaço Descrição: Descrição não informada		
Endereço: R OSVALDO CRUZ, 407		Nome de Contato: FELIPE AUGUSTO SANTOS
		Telefone: (98) 9102-3286
		Email: maranortedistribuidora@hotmail.com
07.627.532/0001-00	J. C. MENDES EIRELI	R\$ 6,82
Marca: Bom maranhense/Camil Alimentos S.A/Procedência Nacional Fabricante: Fabricante não informado Modelo: PACOTE 1KG Descrição: Descrição não informada		



CNPJ RAZÃO SOCIAL DO FORNECEDOR

Endereço: R DOM AFONSO UNGARELLI, 1286 Telefone: (98) 8102-9594

32.026.475/0001-43 F A S RODRIGUES COMERCIO R\$ 6,82

Marca: URBANO
 Fabricante: Fabricante não informado
 Modelo: URBANO
 Descrição: Descrição não informada

Estado: Cidade: Endereço: Telefone: Email:
 MA Arari R DA FRANCA, 20 (98) 8451-2256/ (98) 3453-0120 fernandoasr93@hotmail.com

41.488.339/0001-66 SKAR COMERCIO DE ALIMENTOS LTDA R\$ 6,82

Marca: PAINHO
 Fabricante: Fabricante não informado
 Modelo: PAINHO
 Descrição: Descrição não informada

Endereço: Telefone: Email:
 R TRES, 16 (98) 3246-7962 / (98) 9161-6675 ailtonbpereira@gmail.com

40.369.479/0001-52 PLENUS DISTRIBUICAO E COMERCIO EIRELI R\$ 6,82

Marca: FINA MESA
 Fabricante: Fabricante não informado
 Modelo: ARROZ
 Descrição: Descrição não informada

Estado: Cidade: Endereço: Telefone: Email:
 MA São Luís R DAS HORTAS, 57 (98) 3235-7745/ (98) 8234-0857 plenus.distribuicao@gmail.com

34.714.066/0001-65 COMERCIAL RIACHUELO E DISTRIBUICAO EIRELI R\$ 6,82

Marca: Painho
 Fabricante: Fabricante não informado
 Modelo: Painho
 Descrição: Descrição não informada

Endereço: Telefone: Email:
 R 101, 23 (98) 9872-8375 comercialriachueloma@gmail.com

35.265.061/0001-65 ADRIANO L. SILVA ENGENHARIA SERVICOS E COMERCIO R\$ 6,82

Marca: FINA MESA
 Fabricante: Fabricante não informado
 Modelo: FINA MESA
 Descrição: Descrição não informada

Estado: Cidade: Endereço: Telefone: Email:
 MA São Luís RUA EPITACIO CAFETEIRA, 1A (98) 9141-7518 adoniran.brelaz@grupoferraz.com.br



ATENÇÃO - O Banco de Preços é uma solução tecnológica que atende aos parâmetros de pesquisa dispostos em Leis vigentes, Instruções Normativas, Acórdãos, Regulamentos, Decretos e Portarias. Sendo assim, por reunir diversas fontes governamentais, complementares e sites de domínio amplo, o sistema não é considerado uma fonte e, sim, um meio para que as pesquisas sejam realizadas de forma segura, ágil e eficaz.

Preço estimado dos itens calculado pela fórmula Média Aritmética dos preços obtidos:

Item 1 - azeite de oliva

- 1 preço de Aquisições e contratações similares de outros entes públicos homologadas/adjudicadas no dia 20/05/2021, calculado pela fórmula Mediana das Propostas Iniciais.

Item 2 - batata inglesa

- 1 preço do portal Compras Governamentais praticados pela Administração Pública de licitações homologadas/adjudicadas no dia 01/09/2021, calculado pela fórmula Mediana das Propostas Finais.
- 1 preço do portal Compras Governamentais praticados pela Administração Pública de licitações homologadas/adjudicadas no dia 24/03/2021, calculado pela fórmula Média das Propostas Finais.
- 1 preço de Aquisições e contratações similares de outros entes públicos homologadas/adjudicadas no dia 10/08/2021, calculado pela fórmula Mediana das Propostas Finais.

Item 3 - água mineral

- 1 preço do portal Compras Governamentais praticados pela Administração Pública de licitações homologadas/adjudicadas no dia 15/09/2021, calculado pela fórmula Média das Propostas Finais.

Item 4 - arroz branco

- 1 preço de Aquisições e contratações similares de outros entes públicos homologadas/adjudicadas no dia 12/03/2021, calculado pela fórmula Média das Propostas Iniciais.

DESCRITIVO DE FÓRMULAS UTILIZADAS

Mediana das Propostas Iniciais

- Capta os preços iniciais da licitação e seleciona o preço do meio (no caso de número ímpar de propostas) ou a média dos preços do meio.

Mediana das Propostas Finais

- Capta os preços finais da licitação e seleciona o preço do meio (no caso de número ímpar de propostas) ou a média dos preços do meio.

Média das Propostas Finais

- Capta os preços finais da licitação e aplica a média aritmética. A média (Me) é calculada somando-se todos os valores de um conjunto de dados e dividindo-se pelo número de elementos deste conjunto.

Média das Propostas Iniciais

- Capta os preços iniciais da licitação e aplica a média aritmética. A média (Me) é calculada somando-se todos os valores de um conjunto de dados e dividindo-se pelo número de elementos deste conjunto.





FLS. Nº 145
Proc. Nº _____
Rubrica _____

Juntos em uma nova história!
PREFEITURA MUNICIPAL DE DUQUE BACELAR
Rua Coronel Rosalino, s/n, Centro, Duque Bacelar-Ma.
CNPJ: 06.314.439/0001-75
PESQUISA DE PREÇOS DE MERCADO

OBJETO: OBJETO: Contratação de empresa para fornecimento de gêneros alimentícios perecíveis e não perecíveis e hortifrutigranjeiros destinados as Secretarias Municipais de Duque Bacela- MA.

Solicitamos a colaboração dessa empresa no sentido de preencher todos os dados requeridos na planilha em anexo à próprio punho (preços unitários e totais), colocando com preferência em papel timbrado da empresa, ou elaboradas e impressas por qualquer processo eletrônico e entregar com o máximo de urgência possível, no Departamento de Compras/Serviços desta Prefeitura Municipal, com sede à Rua Coronel Rosalino, s/n, Centro, Duque Bacelar/MA, em dias úteis, no horário das 08:00h (oito horas) às 12:00h (doze horas).

As informações prestadas por essa empresa serão utilizadas para obtenção de “planilha de preços de mercado” e servirão para verificação da modalidade de licitação cabível.

Encaminhamos em anexo a planilha com os quantitativos e especificações dos produtos/serviços que deverão ser cotados.

Certo de contarmos com o pronto atendimento a esta solicitação, reiteramos nossos mais sinceros votos de consideração.

Duque Bacelar (MA), 17 de novembro de 2021.

Departamento de Compras

PROTOCOLO DE ENTREGA DA SOLICITAÇÃO DE PESQUISA DE PREÇOS

EMPRESA: M. DA C. R. CARDOSO.		
ENDEREÇO: RUA CHICO RITA, Nº 278.		
BAIRRO: CENTRO	CIDADE: DUQUE BACELAR	UF: MA
CEP: 65.625-000		
CNPJ: 12.400.549/0001 52		

Recebi em 17/11/2021 a SOLICITAÇÃO DE COTAÇÃO DE PREÇOS emitida em 10/12/ 2021 para fornecimento de preços.

maria da conceição fleury
Assinatura do responsável da empresa

COMERCIAL NOSSA SENHORA & PAPELARIA DA CONCEIÇÃO

M. DA C. R. CARDOSO

CNPJ: 12.400.549/0001-52 Insc. Est.: 12.340.428-2

Fone: (98) 3474-1263 / 98154-0702

Rua Chico Rita nº 278 - Centro - CEP: 65625-000 - Duque Bacelar - MA

- Nota de Venda
 Nota de Entrega
 Encargamento

Data: / /

PESQUISA DE MERCADO RELATIVO A GÊNEROS ALIMENTÍCIOS

ITEM	DESCRIMINAÇÃO DOS PRODUTOS	UNID	TOTAL	VALOR UNIT.	VALOR TOTAL
1	CARNE BOVINA MOÍDA, embalagem industrial de 1kg, validade mínima de 03 meses	KG	390	R\$ 30,00	R\$ 11.700,00
2	CARNE BOVINA, de 1ª qualidade, tipo coxão mole, apresentação congelada, embalagem de 1kg, validade mínima de 3 meses.	KG	1140	R\$ 43,50	R\$ 49.590,00
3	Carne de FRANGO, tipo INTEIRO, Congelado.	KG	2200	R\$ 22,50	R\$ 49.500,00
4	Carne de PEIXE, tipo TAMBAQUI, apresentação em POSTAS congelada, embalagem plástica de 1kg.	KG	160	R\$ 15,50	R\$ 2.480,00
5	LINGÜIÇA CALABRESA, tipo MISTA, empacotada a vácuo, embalagem de 3Kg. validade mínima de 03 meses	KG	365	R\$ 35,00	R\$ 12.775,00
6	OVOS extra brancos de galinha, caixa com 12 cartelas contendo 30 unidades	CX	110	R\$ 228,00	R\$ 25.080,00
7	SALSICHA tipo VIENA, resfriada, embalagem de 1kg, validade mínima de 03 meses.	KG	230	R\$ 18,20	R\$ 4.186,00
TOTAL					R\$ 155.311,00
NÃO PERECÍVEIS					
ITEM	DESCRIMINAÇÃO DOS PRODUTOS	UNID	TOTAL	VALOR UNIT.	VALOR TOTAL
8	ACHOCOLATADO em PÓ, vitaminado, embalagem de 400g, validade mínima de 06 meses.	PCT	180	R\$ 6,20	R\$ 1.116,00
9	AÇUCAR, embalagem 1kg.	KG	1110	R\$ 4,15	R\$ 4.606,50
10	ADOÇANTE dietético líquido, embalagem plástica de 200ml, validade mínima de 6 meses	UND	89	R\$ 4,15	R\$ 369,35
11	ÁGUA MINERAL sem gás, embalagem plástica de 20L, com validade mínima de 2 meses.	GALÃO O (Retor nável)	1225	R\$ 6,80	R\$ 8.330,00
12	ÁGUA MINERAL sem gás, embalagem plástica de 500ml, com validade mínima de 10 meses.	UND	1800	R\$ 2,20	R\$ 3.960,00
13	ÁGUA MINERAL sem gás, embalagem plástica tipo copo de 200ml, com validade mínima de 10 meses.	UND	1900	R\$ 1,75	R\$ 3.325,00

**COMERCIAL NOSSA SENHORA
 & PAPELARIA DA CONCEICAO**

M. DA C. R. CARDOSO

CNPJ: 12.400.549/0001-52 - Insc. Est.: 12.340.428-2

Fone: (98) 3474-1263 / 98154-0702

Rua: Chico Rita nº 278 - Centro - CEP: 65625-000 - Duque Bacelar-MA

- Nota de Venda
 Nota de Entrega
 Orçamento

Data: / /

14	ARROZ BRANCO, polido, tipo 1, LONGO FINO, embalagem de 1kg.	KG	1680	R\$	5,20	R\$	8.736,00
15	AVEIA EM FLOCOS, embalagem de 250g	KG	100	R\$	4,00	R\$	400,00
16	AZEITE DE OLIVA EXTRA-VIRGEM, acidez máxima de 0,5%, embalagem de 500ml e validade de no mínimo 12 meses	UND	65	R\$	16,75	R\$	1.088,75
17	AZEITONA VERDE em conserva SEM CAROÇO, acondicionada em POTES DE VIDRO com 500g, validade mínima de 06 meses.	UND	176	R\$	13,50	R\$	2.376,00
18	BISCOITO RECHEADO, pacote com 140g, SABORES DIVERSOS, validade mínima de 06 meses.	UND	300	R\$	2,20	R\$	660,00
19	BISCOITOS, apresentação QUADRADA, sabor AGUA e SAL, classificação SALGADO, sem recheio, embalagem secundária (3 x 1), pacotes de 400g.	PCT	1100	R\$	4,70	R\$	5.170,00
20	BISCOITOS, apresentação REDONDO, sabor MAIZENA, classificação DOCE, sem recheio, embalagem secundária (3 x 1), pacotes de 400g.	PCT	1030	R\$	5,00	R\$	5.150,00
21	CAFÉ EM PÓ, torrado e moído, embalagem de 250 G	PCT	1290	R\$	6,90	R\$	8.901,00
22	CATCHUP, tipo TRADICIONAL, embalagem TETRAPAK com 200g, validade mínima de 03 meses	UND	55	R\$	3,75	R\$	206,25
23	COCO RALADO pct com 100g	PCT	250	R\$	3,75	R\$	937,50
24	CONDIMENTO, tipo CORANTE VERMELHO, embalagem plástica de 100g.	UND	270	R\$	1,05	R\$	283,50
25	CREME DE LEITE, embalagem TETRAPAK com 200g, prazo mínimo de validade 06 meses	UND	270	R\$	2,90	R\$	783,00
26	ERVILHA VERDE em conservas, embalagem em lata de 200g, validade mínima de 06 meses.	UND	150	R\$	2,50	R\$	375,00
27	EXTRATO DE TOMATE, concentrado, embalagem em LATA de 350g, prazo mínimo de validade 06 meses.	UND	300	R\$	2,50	R\$	750,00
28	FARINHA DE MANDIOCA, tipo BRANCA, torrada, TIPO 1, grossa, embalagem de 1KG.	KG	300	R\$	6,00	R\$	1.800,00
29	FARINHA DE TRIGO ESPECIAL com FERMENTO, embalagem de 1kg, validade minida de 70 dias.	KG	250	R\$	5,15	R\$	1.287,50

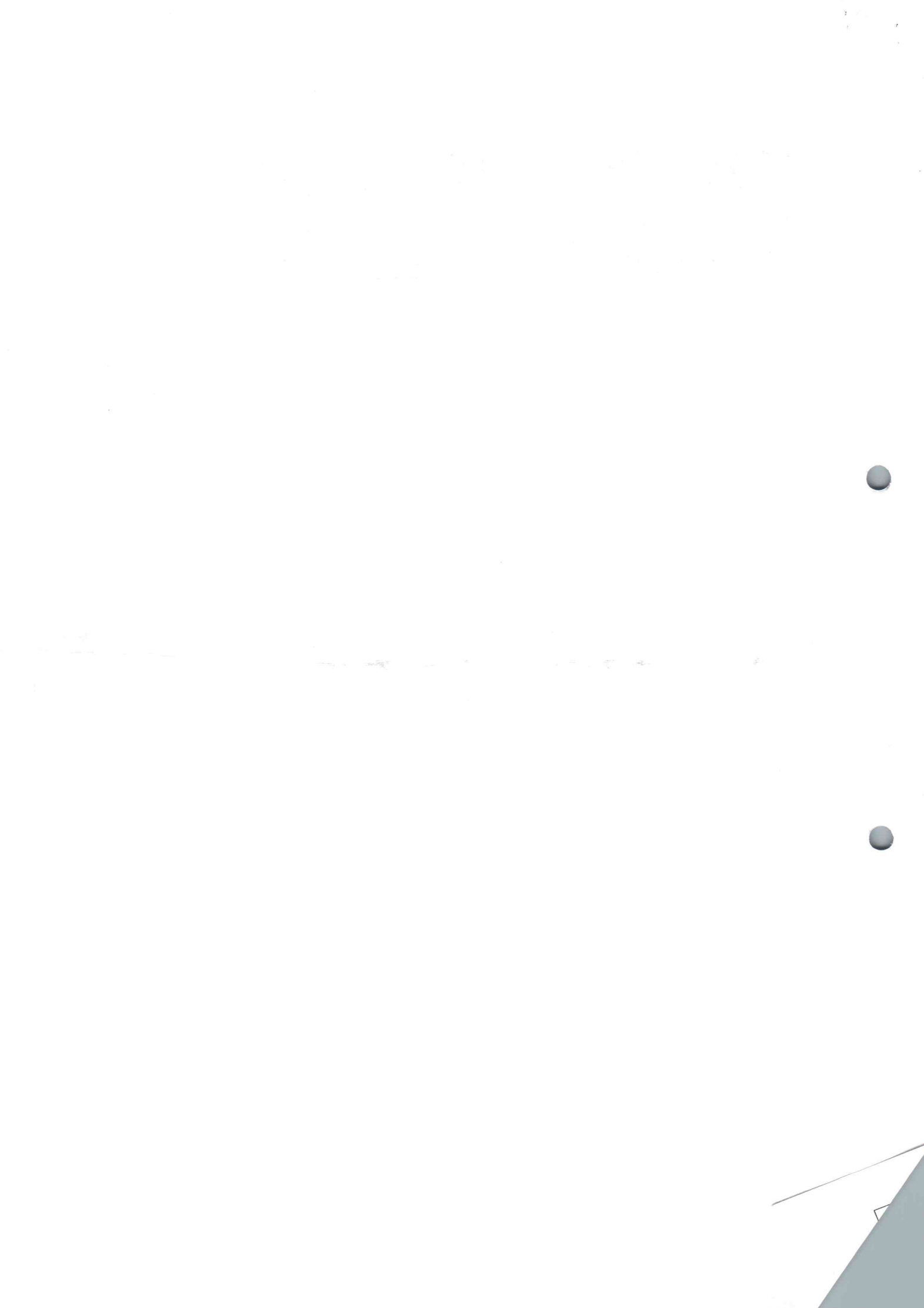

**COMERCIAL NOSSA SENHORA
& PAPELARIA DA CONCEICAO**

M. DA C. R. CARDOSO

CNPJ: 12.400.549/0001-52 - Insc. Est.: 12.340.428-2

Fone: (98) 3474-1263 / 98154-0702

Rua: Chico Rita nº 278 - Centro - CEP: 65625-000 - Duque Bacelar - MA

Nota de Venda
 Nota de Entrega
 Orçamento

Data: ____/____/____

30	FEIJÃO CARIOCA, embalagem de 1KG, TIPO 01, prazo mínimo de validade 06 meses.	KG	690	R\$	8,40	R\$	5.796,00
31	LEITE CONDENSADO - 395g	UND	270	R\$	5,50	R\$	1.485,00
32	LEITE EM PÓ INTEGRAL, embalagem de 200g.	PCT	1170	R\$	5,75	R\$	6.727,50
33	LEITE líquido DESNATADO, embalagem de 200g, em pó. validade mínima de 6 meses	PCT	220	R\$	5,50	R\$	1.210,00
34	MACARRÃO FINO PARA SOPA, embalagem de 500g.	PCT	560	R\$	2,95	R\$	1.652,00
35	MACARRÃO, formato ESPAGUETE, N° 08, embalagem 500g.	PCT	580	R\$	2,75	R\$	1.595,00
36	MAIONESE, tipo TRADICIONAL, embalagem TETRAPAK com 200g, validade minima de 03 meses	UND	104	R\$	4,50	R\$	468,00
37	MARGARINA vegetal cremosa com sal, LIVRE DE GORDURAS TRANS, embalagem de 250g, validade mínima de 6 meses	UND	468	R\$	2,90	R\$	1.357,20
38	MASSA DE ARROZ, tipo FLOCÃO, pré cozido, embalagem de 500ml.	KG	660	R\$	2,85	R\$	1.881,00
39	MASSA DE MILHO, tipo FLOCÃO, pré cozido, embalagem de 500ml.	KG	610	R\$	1,95	R\$	1.189,50
40	MASSA DE POVILHO (TAPIOCA), embalagem de 1kg	KG	260	R\$	6,20	R\$	1.612,00
41	MILHO BRANCO - Para mingau	UND	240	R\$	4,00	R\$	960,00
42	MILHO PIPOCA, amarelo, TIPO 1, embalagem de 500g.	UND	280	R\$	3,95	R\$	1.106,00
43	MILHO VERDE em conservas, embalagem de 200g, validade minima de 06 meses	UND	300	R\$	3,20	R\$	960,00
44	MUCILON, pacote com 500g	PCT	66	R\$	5,10	R\$	336,60
45	NESTON, pacote com 500g	PCT	66	R\$	6,25	R\$	412,50
46	ÓLEO DE SOJA EMBALAGEM de 900ml	UND	426	R\$	10,20	R\$	4.345,20
47	SAL REFINADO 1kg	PCT	265	R\$	1,00	R\$	265,00
48	SARDINHA EM LATA, embalagem de 125g.Cx com 50 unidades Validade mínima de 03 meses.	CX	470	R\$	230,00	R\$	108.100,00
49	SUCO NATURAL, concentrado 500ml	UND	1270	R\$	5,20	R\$	6.604,00
50	TEMPERO LÍQUIDO COMPLETO 900ML - fardo com 12 und	FRD	58	R\$	56,00	R\$	3.248,00
51	TEMPERO SECO COMPLETO- Fardo com 10 und de 100G	FRD	48	R\$	8,50	R\$	408,00
52	VINAGRE BRANCO - 500ml	UND	145	R\$	1,95	R\$	282,75
53	MOLHO DE TOMATE SACHÊ 340 G	UNID	210	R\$	1,65	R\$	346,50
54	VINAGRE TINTO - 500ml	UND	80	R\$	3,75	R\$	300,00

FLS. Nº 149
 Proc. Nº _____
 Rubrica _____

COMERCIAL NOSSA SENHORA & PAPELARIA DA CONCEICAO

M. DA C. R. CARDOSO
 CNPJ: 12.400.549/0001-52 - Ins. Est. 12.340.428-2
 Fone: (98) 3474-1263 / 98154-0702
 Rua Chico Rita nº 278 - Centro - CEP: 65625-000 - Duque Bacelar-MA

- Nota de Venda
 Nota de Entrega
 Orçamento

Data: / /

TOTAL						R\$ 213.259,10
PAES E BOLOS						
ITEM	DESCRIMINAÇÃO DOS PRODUTOS	UNID	TOTAL	VALOR UNIT.	VALOR TOTAL	
55	BOLO, tipo DOCE.	UND	770	R\$ 16,00	R\$ 12.320,00	
56	BOLO, tipo SALGADO - Tapioca	UND	720	R\$ 14,50	R\$ 10.440,00	
57	PÃO FRANCES de 50g, embalagem com 10 unidades.	KG	790	R\$ 13,80	R\$ 10.902,00	
58	PÃO MASSA FINA de 50g, embalagem com 10 unidades.	KG	1900	R\$ 13,80	R\$ 26.220,00	
TOTAL						R\$ 59.882,00
HORTIFRUTIGRANGEIROS						
ITEM	ITEM	UNID	TOTAL	VALOR UNIT.	VALOR TOTAL	
59	ABÓBORA Fruta in natura, espécie VERMELHA, nacional, categoria II, apresentando tamanho, cor e conformação uniforme, devendo ser bem desenvolvida e madura, com polpa intacta e firme, sem danos físicos e mecânicos.	KG	130	R\$ 4,25	R\$ 552,50	
60	ALFACE, Legume in natura, de primeira, fresca, compacta e firme, sem lesões de origem físicas ou mecânicas, tamanho e coloração uniformes.	KG	220	R\$ 2,80	R\$ 616,00	
61	ALHO, aspecto físico em cabeça, boa qualidade, firme e intacto, sem lesões de origem física ou mecânica, perfurações e cortes, tamanho e coloração uniformes.	KG	45	R\$ 24,20	R\$ 1.089,00	
62	BANANA, Fruta in natura, espécie PRATA. Características: ser frescos, aroma e cor da espécie e variedade, apresentar grau de maturação que lhes permita suportar a manipulação e transporte.	KG	480	R\$ 6,60	R\$ 3.168,00	
63	BATATA DOCE Fruta in natura, espécie VERMELHA, nacional, categoria II, apresentando tamanho, cor e conformação uniforme, devendo ser bem desenvolvida e madura, com polpa intacta e firme, sem danos físicos e mecânicos.	KG	200	R\$ 4,80	R\$ 960,00	
64	BATATA INGLESÁ	KG	190	R\$ 5,90	R\$ 1.121,00	
65	BETERRABA, Legume in natura, de primeira, fresca, compacta e firme, sem lesões de origem físicas ou mecânicas, rachadura e cortes, tamanho e coloração uniformes.	KG	206	R\$ 6,15	R\$ 1.266,90	

COMERCIAL NOSSA SENHORA & PAPELARIA DA CONCEICAO

- Nota de Venda
 Nota de Entrega
 Orçamento

M. DA C. R. CARDOSO
 CNPJ: 12.400.549/0001-52 - Insc. Est.: 12.340.428-2
 Fone: (98) 3474-1263 / 98154-0702
 Rua: Chico Rita nº 278 - Centro - CEP: 65625-000 - Duque Bacelar-MA

Data: / /

66	CEBOLA , tipo BRANCA , Legume in natura, de primeira, fresca, compacta e firme, sem lesões de origem físicas ou mecânicas, rachadura e cortes, tamanho e coloração uniformes.	KG	340	R\$	6,80	R\$	2.312,00
67	CENOURA , Legume in natura, de primeira, sem rama, fresca, compacta e firme, sem lesões de origem físicas ou mecânicas, rachadura e cortes, tamanho e coloração uniformes	KG	294	R\$	5,65	R\$	1.661,10
68	CHEIRO VERDE , Legume in natura, de primeira, fresca, compacta e firme, sem lesões de origem físicas ou mecânicas, tamanho e coloração uniformes.	PCT	290	R\$	2,00	R\$	580,00
69	CHUCHU , Legume in natura, de primeira, fresca, compacta e firme, sem lesões de origem físicas ou mecânicas, rachadura e cortes, tamanho e coloração uniformes.	KG	176	R\$	4,75	R\$	836,00
70	LARANJA , Fruta in natura, espécie PÊRA , com grau máximo no tamanho, aroma e cor da espécie e variedade, apresentar grau máximo de maturação tal que lhes permita suportar a manipulação e transporte.	KG	550	R\$	6,10	R\$	3.355,00
71	MAÇÃ , Fruta in natura, espécie VERMELHA , nacional, categoria II, apresentando tamanho, cor e conformação uniforme, devendo ser bem desenvolvida e madura, com polpa intacta e firme, sem danos físicos e mecânicos.	KG	520	R\$	8,60	R\$	4.472,00
72	MAMÃO , Fruta in natura, tipo HAVAI , espécie redonda, aplicação alimentar. Características: de primeira, livre de sujidades, parasitas e larvas, tamanho e coloração uniformes, bem desenvolvido, com polpa firme e intacta, sem danos físicos e mecânicos.	KG	260	R\$	4,80	R\$	1.248,00
73	MELANCIA , Fruta in natura, espécie REDONDA , aplicação alimentar. Características: grauda, de primeira, livre de sujidades, parasitas e larvas, tamanho e coloração uniformes.	KG	1040	R\$	2,60	R\$	2.704,00

Faint, illegible text or markings at the top of the page.



COMERCIAL NOSSA SENHORA & PAPELARIA DA CONCEICAO

- Nota de Venda
 Nota de Entrega
 Orçamento

M. DA C. R. CARDOSO
 CNPJ: 12.400.549/0001-52 Ins. Est.: 12.340.428-2
 Fone: (98) 3474-1263 / 98154-0702 ©
 Rua: Chico Rita nº 278 - Centro - CEP: 65625-000 - Duque Bacelar-MA
 Data: / /

74	PIMENTÃO , espécie VERDE , características adicionais 1ª qualidade/sem fungos, consistência firme, tamanho médio a grande, sem lesões de origem física ou mecânica, perfurações e cortes.	KG	196	R\$	5,60	R\$	1.097,60
75	POLPA DE FRUTAS - 500g sabores sortidos	KG	1150	R\$	8,66	R\$	9.959,00
76	REPOLHO , Legume in natura, de primeira, fresca, compacta e firme, sem lesões de origem físicas ou mecânicas, tamanho e coloração uniformes.	KG	236	R\$	5,60	R\$	1.321,60
76	TOMATE , Legume in natura, de primeira, fresca, compacta e firme, sem lesões de origem físicas ou mecânicas, rachadura e cortes, tamanho e coloração uniformes.	KG	384	R\$	7,20	R\$	2.764,80
						R\$	41.084,50
					Valor total	R\$	469.536,60

R\$ 469.536,60

(Quatrocentos e sessenta e nove mil, quinhentos e trinta e seis reais e sessenta centavos)
 Prazo de validade desta pesquisa: () 30 dias; () 60 dias; (x) 90 dias; () _____ dias.

Maria da Conceição Ribeiro Cardoso

Assinatura do responsável



FLS. Nº 152
Proc. Nº _____
Rubrica _____

Juntos em uma nova história!
PREFEITURA MUNICIPAL DE DUQUE BACELAR
Rua Coronel Rosalino, s/n, Centro, Duque Bacelar-Ma.
CNPJ: 06.314.439/0001-75
PESQUISA DE PREÇOS DE MERCADO

OBJETO: OBJETO: Contratação de empresa para fornecimento de gêneros alimentícios perecíveis e não perecíveis e hortifrutigranjeiros destinados as Secretarias Municipais de Duque Bacela- MA.

Solicitamos a colaboração dessa empresa no sentido de preencher todos os dados requeridos na planilha em anexo à próprio punho (preços unitários e totais), colocando com preferência em papel timbrado da empresa, ou elaboradas e impressas por qualquer processo eletrônico e entregar com o máximo de urgência possível, no Departamento de Compras/Serviços desta Prefeitura Municipal, com sede à Rua Coronel Rosalino, s/n, Centro, Duque Bacelar/MA, em dias úteis, no horário das 08:00h (oito horas) às 12:00h (doze horas).

As informações prestadas por essa empresa serão utilizadas para obtenção de “planilha de preços de mercado” e servirão para verificação da modalidade de licitação cabível.

Encaminhamos em anexo a planilha com os quantitativos e especificações dos produtos/serviços que deverão ser cotados.

Certo de contarmos com o pronto atendimento a esta solicitação, reiteramos nossos mais sinceros votos de consideração.

Duque Bacelar (MA), 17 de novembro de 2021.

Departamento de Compras

PROTOCOLO DE ENTREGA DA SOLICITAÇÃO DE PESQUISA DE PREÇOS

EMPRESA: J. DE O. SILVA COMERCIO.			
ENDEREÇO: RUA SÃO RAIMUNDO, S/N.			
BAIRRO: VARGEM REDONDA	CIDADE: DUQUE BACELAR	UF: MA	
CEP: 65.625-000			
CNPJ: 19.443.453/0001-10			

Recebi em 17/11/2021 a SOLICITAÇÃO DE COTAÇÃO DE PREÇOS emitida em 08/12/ 2021 para fornecimento de preços.

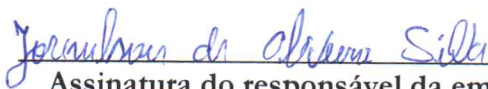
Assinatura do responsável da empresa

Comércio Campeão

J. DE O. SILVA COMERCIO

CNPJ: 19.443.453/0001-10

Insc. Est.: 12.427133-2

(98) 98273-4910 / (98) 98278-0227

Rua São Raimundo , S/N - Bairro Vargem Redonda CEP: 65625-000 • Duque Bacelar -MA

PESQUISA DE MERCADO RELATIVO A GÊNEROS ALIMENTICIOS

ITEM	DESCRIMINAÇÃO DOS PRODUTOS	UNID	TOTAL	VALOR UNIT.	VALOR TOTAL
1	CARNE BOVINA MOÍDA, embalagem industrial de 1kg, validade minima de 03 meses	KG	390	R\$ 28,50	R\$ 11.115,00
2	CARNE BOVINA, de 1ª qualidade, tipo coxão mole, apresentação congelada, embalagem de 1kg, validade minima de 3 meses.	KG	1140	R\$ 45,00	R\$ 51.300,00
3	Carne de FRANGO, tipo INTEIRO, Congelado.	KG	2200	R\$ 22,00	R\$ 48.400,00
4	Carne de PEIXE, tipo TAMBAQUI, apresentação em POSTAS congelada, embalagem plástica de 1kg.	KG	160	R\$ 16,20	R\$ 2.592,00
5	LINGÜIÇA CALABRESA, tipo MISTA, empacotada a vácuo, embalagem de 3Kg. validade minima de 03 meses	KG	365	R\$ 34,25	R\$ 12.501,25
6	OVOS extra brancos de galinha, caixa com 12 cartelas contendo 30 unidades	CX	110	R\$ 216,00	R\$ 23.760,00
7	SALSICHA tipo VIENA, resfriada, embalagem de 1kg, validade mínima de 03 meses.	KG	230	R\$ 18,00	R\$ 4.140,00
TOTAL					R\$ 153.808,25
NÃO PERECIVEIS					
ITEM	DESCRIMINAÇÃO DOS PRODUTOS	UNID	TOTAL	VALOR UNIT.	VALOR TOTAL
8	ACHOCOLATADO em PÓ, vitaminado, embalagem de 400g, validade minima de 06 meses.	PCT	180	R\$ 6,00	R\$ 1.080,00
9	AÇUCAR, embalagem 1kg.	KG	1110	R\$ 3,99	R\$ 4.428,90
10	ADOÇANTE dietético líquido, embalagem plástica de 200ml, validade mínima de 6 meses	UND	89	R\$ 3,90	R\$ 347,10
11	ÁGUA MINERAL sem gás, embalagem plástica de 20L, com validade mínima de 2 meses.	GALÃO (Retornável)	1225	R\$ 6,95	R\$ 8.513,75
12	ÁGUA MINERAL sem gás, embalagem plástica de 500ml, com validade mínima de 10 meses.	UND	1800	R\$ 2,49	R\$ 4.482,00
13	ÁGUA MINERAL sem gás, embalagem plástica tipo copo de 200ml, com validade mínima de 10 meses.	UND	1900	R\$ 2,00	R\$ 3.800,00
14	ARROZ BRANCO, polido, tipo 1, LONGO FINO, embalagem de 1kg.	KG	1680	R\$ 5,50	R\$ 9.240,00
15	AVEIA EM FLOCOS, embalagem de 250g	KG	100	R\$ 4,50	R\$ 450,00
16	AZEITE DE OLIVA EXTRA-VIRGEM, acidez máxima de 0,5%, embalagem de 500ml e validade de no mínimo 12 meses	UND	65	R\$ 18,00	R\$ 1.170,00
17	AZEITONA VERDE em conserva SEM CAROÇO, acondicionada em POTES DE VIDRO com 500g,	UND	176	R\$ 13,90	R\$ 2.446,40

Comércio Campeão

J. DE O. SILVA COMERCIO

CNPJ: 19.443.453/0001-10

Insc. Est.: 12.427133-2

☎ (98) 98273-4910 / ☎ 98278-0227

Rua São Raimundo , S/N - Bairro Vargem Redonda CEP: 65625-000 • Duque Bacelar -MA

	validade mínima de 06 meses.						
18	BISCOITO RECHEADO , pacote com 140g, SABORES DIVERSOS, validade mínima de 06 meses.	UND	300	R\$	1,99	R\$	597,00
19	BISCOITOS , apresentação QUADRADA , sabor AGUA e SAL, classificação SALGADO, sem recheio, embalagem secundária (3 x 1), pacotes de 400g.	PCT	1100	R\$	4,90	R\$	5.390,00
20	BISCOITOS , apresentação REDONDO , sabor MAIZENA, classificação DOCE, sem recheio, embalagem secundária (3 x 1), pacotes de 400g.	PCT	1030	R\$	5,25	R\$	5.407,50
21	CAFÉ EM PÓ , torrado e moído, embalagem de 250 G	PCT	1290	R\$	5,95	R\$	7.675,50
22	CATCHUP , tipo TRADICIONAL , embalagem TETRAPAK com 200g, validade mínima de 03 meses	UND	55	R\$	4,00	R\$	220,00
23	COCO RALADO pct com 100g	PCT	250	R\$	4,00	R\$	1.000,00
24	CONDIMENTO , tipo CORANTE VERMELHO , embalagem plástica de 100g.	UND	270	R\$	0,90	R\$	243,00
25	CREME DE LEITE , embalagem TETRAPAK com 200g, prazo mínimo de validade 06 meses	UND	270	R\$	2,99	R\$	807,30
26	ERVILHA VERDE em conservas, embalagem em lata de 200g, validade mínima de 06 meses.	UND	150	R\$	2,99	R\$	448,50
27	EXTRATO DE TOMATE , concentrado, embalagem em LATA de 350g, prazo mínimo de validade 06 meses.	UND	300	R\$	2,99	R\$	897,00
28	FARINHA DE MANDIOCA , tipo BRANCA , torrada, TIPO 1, grossa, embalagem de 1KG.	KG	300	R\$	5,50	R\$	1.650,00
29	FARINHA DE TRIGO ESPECIAL com FERMENTO , embalagem de 1kg, validade mínima de 70 dias.	KG	250	R\$	4,99	R\$	1.247,50
30	FEIJÃO CARIOCA , embalagem de 1KG, TIPO 01 , prazo mínimo de validade 06 meses.	KG	690	R\$	8,50	R\$	5.865,00
31	LEITE CONDENSADO - 395g	UND	270	R\$	5,90	R\$	1.593,00
32	LEITE EM PÓ INTEGRAL , embalagem de 200g.	PCT	1170	R\$	5,95	R\$	6.961,50
33	LEITE líquido DESNATADO , embalagem de 200g, em pó. validade mínima de 6 meses	PCT	220	R\$	5,95	R\$	1.309,00
34	MACARRÃO FINO PARA SOPA , embalagem de 500g.	PCT	560	R\$	3,50	R\$	1.960,00
35	MACARRÃO , formato ESPAGUETE, N° 08 , embalagem 500g.	PCT	580	R\$	2,99	R\$	1.734,20
36	MAIONESE , tipo TRADICIONAL , embalagem TETRAPAK com 200g, validade mínima de 03 meses	UND	104	R\$	3,90	R\$	405,60
37	MARGARINA vegetal cremosa com sal, LIVRE DE GORDURAS TRANS , embalagem de 250g,	UND	468	R\$	3,80	R\$	1.778,40

Comércio Campeão

J. DE O. SILVA COMERCIO

CNPJ: 19.443.453/0001-10

Insc. Est.: 12.427133-2

(98) 98273-4910 / (98) 98278-0227

Rua São Raimundo, S/N - Bairro Vargem Redonda CEP: 65625-000 • Duque Bacelar -MA

	validade mínima de 6 meses					
38	MASSA DE ARROZ, tipo FLOCÃO, pré cozido, embalagem de 500ml.	KG	660	R\$ 3,50	R\$ 2.310,00	
39	MASSA DE MILHO, tipo FLOCÃO, pré cozido, embalagem de 500ml.	KG	610	R\$ 2,00	R\$ 1.220,00	
40	MASSA DE POVILHO (TAPIOCA), embalagem de 1kg	KG	260	R\$ 6,50	R\$ 1.690,00	
41	MILHO BRANCO - Para mingau	UND	240	R\$ 4,90	R\$ 1.176,00	
42	MILHO PIPOCA, amarelo, TIPO 1, embalagem de 500g.	UND	280	R\$ 4,80	R\$ 1.344,00	
43	MILHO VERDE em conservas, embalagem de 200g, validade minima de 06 meses	UND	300	R\$ 3,50	R\$ 1.050,00	
44	MUCILON, pacote com 500g	PCT	66	R\$ 6,00	R\$ 396,00	
45	NESTON, pacote com 500g	PCT	66	R\$ 7,00	R\$ 462,00	
46	ÓLEO DE SOJA EMBALAGEM de 900ml	UND	426	R\$ 11,90	R\$ 5.069,40	
47	SAL REFINADO 1kg	PCT	265	R\$ 0,90	R\$ 238,50	
48	SARDINHA EM LATA, embalagem de 125g.Cx com 50 unidades Validade mínima de 03 meses.	CX	470	R\$ 240,00	R\$ 112.800,00	
49	SUCO NATURAL, concentrado 500ml	UND	1270	R\$ 5,00	R\$ 6.350,00	
50	TEMPERO LÍQUIDO COMPLETO 900ML - fardo com 12 und	FRD	58	R\$ 48,00	R\$ 2.784,00	
51	TEMPERO SECO COMPLETO- Fardo com 10 und de 100G	FRD	48	R\$ 12,00	R\$ 576,00	
52	VINAGRE BRANCO - 500ml	UND	145	R\$ 2,50	R\$ 362,50	
53	MOLHO DE TOMATE SACHÊ 340 G	UNID	210	R\$ 2,00	R\$ 420,00	
54	VINAGRE TINTO - 500ml	UND	80	R\$ 3,90	R\$ 312,00	
TOTAL					R\$ 221.708,55	
PAES E BOLOS						
ITEM	DESCRIMINAÇÃO DOS PRODUTOS	UNID	TOTAL	VALOR UNIT.	VALOR TOTAL	
55	BOLO, tipo DOCE.	UND	770	R\$ 15,00	R\$ 11.550,00	
56	BOLO, tipo SALGADO - Tapioca	UND	720	R\$ 14,00	R\$ 10.080,00	
57	PÃO FRANCES de 50g, embalagem com 10 unidades.	KG	790	R\$ 13,99	R\$ 11.052,10	
58	PÃO MASSA FINA de 50g, embalagem com 10 unidades.	KG	1900	R\$ 13,99	R\$ 26.581,00	
TOTAL					R\$ 59.263,10	
HORTIFRUTIGRANGEIROS						
ITEM	ITEM	UNID	TOTAL	VALOR UNIT.	VALOR TOTAL	
59	ABÓBORA Fruta in natura, espécie VERMELHA, nacional, categoria II, apresentando tamanho, cor e conformação uniforme, devendo ser bem desenvolvida e madura, com polpa intacta e firme, sem danos físicos e mecânicos.	KG	130	R\$ 4,50	R\$ 585,00	

Comércio Campeão

J. DE O. SILVA COMERCIO

CNPJ: 19.443.453/0001-10

Insc. Est.: 12.427133-2

(98) 98273-4910 / (98) 98278-0227

Rua São Raimundo , S/N - Bairro Vargem Redonda CEP: 65625-000 • Duque Bacelar -MA

60	ALFACE , Legume in natura, de primeira, fresca, compacta e firme, sem lesões de origem físicas ou mecânicas, tamanho e coloração uniformes.	KG	220	R\$	3,00	R\$	660,00
61	ALHO , aspecto físico em cabeça, boa qualidade, firme e intacto, sem lesões de origem física ou mecânica, perfurações e cortes, tamanho e coloração uniformes.	KG	45	R\$	23,50	R\$	1.057,50
62	BANANA , Fruta in natura, espécie PRATA . Características: ser frescos, aroma e cor da espécie e variedade, apresentar grau de maturação que lhes permita suportar a manipulação e transporte.	KG	480	R\$	6,90	R\$	3.312,00
63	BATATA DOCE Fruta in natura , espécie VERMELHA , nacional, categoria II, apresentando tamanho, cor e conformação uniforme, devendo ser bem desenvolvida e madura, com polpa intacta e firme, sem danos físicos e mecânicos.	KG	200	R\$	4,90	R\$	980,00
64	BATATA INGLESIA	KG	190	R\$	6,00	R\$	1.140,00
65	BETERRABA , Legume in natura, de primeira, fresca, compacta e firme, sem lesões de origem físicas ou mecânicas, rachadura e cortes, tamanho e coloração uniformes.	KG	206	R\$	5,90	R\$	1.215,40
66	CEBOLA , tipo BRANCA , Legume in natura, de primeira, fresca, compacta e firme, sem lesões de origem físicas ou mecânicas, rachadura e cortes, tamanho e coloração uniformes.	KG	340	R\$	7,00	R\$	2.380,00
67	CENOURA , Legume in natura, de primeira, sem rama, fresca, compacta e firme, sem lesões de origem físicas ou mecânicas, rachadura e cortes, tamanho e coloração uniformes	KG	294	R\$	5,90	R\$	1.734,60
68	CHEIRO VERDE , Legume in natura, de primeira, fresca, compacta e firme, sem lesões de origem físicas ou mecânicas, tamanho e coloração uniformes.	PCT	290	R\$	2,50	R\$	725,00
69	CHUCHU , Legume in natura, de primeira, fresca, compacta e firme, sem lesões de origem físicas ou mecânicas, rachadura e cortes, tamanho e coloração uniformes.	KG	176	R\$	4,90	R\$	862,40
70	LARANJA , Fruta in natura, espécie PÊRA , com grau máximo no tamanho, aroma e cor da espécie e variedade, apresentar grau máximo de maturação tal que lhes permita suportar a manipulação e transporte.	KG	550	R\$	6,00	R\$	3.300,00

Comércio Campeão

J. DE O. SILVA COMERCIO

CNPJ: 19.443.453/0001-10

Insc. Est.: 12.427133-2

☎ (98) 98273-4910 / ☎ 98278-0227

Rua São Raimundo, S/N - Bairro Vargem Redonda CEP: 65625-000 • Duque Bacelar -MA

71	MAÇÃ , Fruta in natura, espécie VERMELHA , nacional, categoria II, apresentando tamanho, cor e conformação uniforme, devendo ser bem desenvolvida e madura, com polpa intacta e firme, sem danos físicos e mecânicos.	KG	520	R\$	8,95	R\$	4.654,00
72	MAMÃO , Fruta in natura, tipo HAVAI , espécie redonda, aplicação alimentar. Características: de primeira, livre de sujidades, parasitas e larvas, tamanho e coloração uniformes, bem desenvolvido, com polpa firme e intacta, sem danos físicos e mecânicos.	KG	260	R\$	4,90	R\$	1.274,00
73	MELANCIA , Fruta in natura, espécie REDONDA , aplicação alimentar. Características: grauda, de primeira, livre de sujidades, parasitas e larvas, tamanho e coloração uniformes.	KG	1040	R\$	2,50	R\$	2.600,00
74	PIMENTÃO , espécie VERDE , características adicionais 1ª qualidade/sem fungos, consistência firme, tamanho médio a grande, sem lesões de origem física ou mecânica, perfurações e cortes.	KG	196	R\$	5,50	R\$	1.078,00
75	POLPA DE FRUTAS - 500g sabores sortidos	KG	1150	R\$	9,00	R\$	10.350,00
76	REPOLHO , Legume in natura, de primeira, fresca, compacta e firme, sem lesões de origem físicas ou mecânicas, tamanho e coloração uniformes.	KG	236	R\$	5,90	R\$	1.392,40
76	TOMATE , Legume in natura, de primeira, fresca, compacta e firme, sem lesões de origem físicas ou mecânicas, rachadura e cortes, tamanho e coloração uniformes.	KG	384	R\$	7,95	R\$	3.052,80
						R\$	42.353,10
						VALOR TOTAL	R\$ 477.133,00

R\$ 477.133,00

(Quatrocentos e setenta e sete mil, cento e trinta e três reais)

Prazo de validade desta pesquisa: () 30 dias; () 60 dias; (x) 90 dias; () _____ dias.

José Roberto de Oliveira Silva

Assinatura do responsável

MAPA DE APURAÇÃO DE PREÇO MÉDIO

OBJETO: VISANDO À FUTURA CONTRATAÇÃO DE EMPRESA ESPECIALIZADA PARA FORNECIMENTO DE COMBUSTÍVEL PARA AS SECRETARIAS DO MUNICÍPIO DE DUQUE BACELAR/MA.

ITEM	DESCRIMINAÇÃO DOS PRODUTOS	UNID	TOTAL	CAMPEÃO		M DA C R CARDOSO		LOBO DISTRIBUIDORA COMÉRCIO E SERVIÇOS		CONTRATOS SACOP			VALOR TOTAL	VALOR MEDIA	VALOR TOTAL
				VALOR UNIT.	VALOR TOTAL	VALOR UNIT.	VALOR TOTAL	VALOR UNIT.	VALOR TOTAL	VALOR UNIT.	VALOR TOTAL	VALOR UNIT.			
1	CARNE BOVINA MOÍDA, embalagem industrial de 1kg, validade mínima de 03 meses	KG	390	R\$ 28,50	R\$ 11.115,00	R\$ 30,00	R\$ 11.700,00	R\$ 55,00	R\$ 21.450,00	R\$ -	R\$ -	R\$ 37,83	R\$ 14.753,70		
2	CARNE BOVINA, de 1ª qualidade, tipo coxão mole, apresentação congelada, embalagem de 1kg, validade mínima de 3 meses.	KG	1140	R\$ 45,00	R\$ 51.300,00	R\$ 43,50	R\$ 49.590,00	R\$ 60,00	R\$ 68.400,00	R\$ -	R\$ -	R\$ 49,50	R\$ 56.430,00		
3	Carne de FRANGO, tipo INTEIRO, Congelado.	KG	2200	R\$ 22,00	R\$ 48.400,00	R\$ 22,50	R\$ 49.500,00	R\$ 9,99	R\$ -	R\$ 21.978,00	CONTRATO 079/2021 LAGO DA PEDRA	R\$ 18,16	R\$ 39.952,00		
4	Carne de PEIXE, tipo TAMBAQUI, apresentação em POSTAS congelada, embalagem plástica de 1kg.	KG	160	R\$ 16,20	R\$ 2.592,00	R\$ 15,50	R\$ 2.480,00	R\$ 30,00	R\$ 4.800,00	R\$ -	R\$ -	R\$ 20,57	R\$ 3.291,20		
5	LINGUIÇA CALABRESA, tipo MISTA, empacotada a vácuo, embalagem de 3kg. validade mínima de 03 meses	KG	365	R\$ 34,25	R\$ 12.501,25	R\$ 35,00	R\$ 12.775,00	R\$ 56,00	R\$ 20.440,00	R\$ -	R\$ -	R\$ 41,75	R\$ 15.238,75		
6	OVOS extra brancos de galinha, caixa com 30 unidades	CX	110	R\$ 216,00	R\$ 23.760,00	R\$ 228,00	R\$ 25.080,00	R\$ 336,00	R\$ 36.960,00	R\$ -	R\$ -	R\$ 195,00	R\$ 21.450,00		

ITEM	SALSICHA tipo	UNID	TOTAL	VALOR UNIT.	NÃO PERCEIVEIS										VALOR MEDIA	VALOR TOTAL	Nº DO CONTRATO	VALOR TOTAL	BANCO DE PREÇO
					VALOR TOTAL	VALOR UNIT.	VALOR TOTAL	VALOR UNIT.	VALOR TOTAL	VALOR UNIT.	VALOR TOTAL	VALOR UNIT.	VALOR TOTAL	VALOR UNIT.					
7	VIENA, resfriada, embalagem de 1kg, validade mínima de 03 meses.	KG	230	R\$ 18,00	R\$ 4.140,00	R\$ 18,20	R\$ 4.186,00	R\$ 35,00	R\$ 8.050,00	R\$ 23,73	R\$ 5.457,90		R\$ 21.978,00		R\$ 156.573,55		R\$ 13.156,50		
TOTAL																			
NÃO PERCEIVEIS																			
8	ACHOCOLATADO em PÓ, vitaminado, embalagem de 400g, validade mínima de 06 meses.	PCT	180	R\$ 6,00	R\$ 1.080,00	R\$ 6,20	R\$ 1.116,00		R\$ -	R\$ 4,80	R\$ 864,00		R\$ 5,67	R\$ 1.020,60	CONTRATO 079/2021 LAGO DA PEDRA		R\$ 1.020,60		
9	AÇUCAR, embalagem 1kg.	KG	1110	R\$ 3,99	R\$ 4.428,90	R\$ 4,15	R\$ 4.606,50		R\$ -	R\$ 4,54	R\$ 5.039,40		R\$ 4,23	R\$ 4.695,30	CONTRATO 13/2021 ARAIOSES		R\$ 4.695,30		
10	ADOÇANTE dietético líquido, embalagem plástica de 200ml, validade mínima de 6 meses	UND	89	R\$ 3,90	R\$ 347,10	R\$ 4,15	R\$ 369,35		R\$ -	R\$ 4,79	R\$ 426,31		R\$ 4,28	R\$ 380,92	CONTRATO 0510001-1/2021 TRIZIDELA DO VALE		R\$ 380,92		
11	ÁGUA MINERAL sem gás, embalagem plástica de 20L, com validade mínima de 2 meses.	GALÃO (Retornável)	1225	R\$ -	R\$ -	R\$ -	R\$ -		R\$ -								R\$ 10,74	R\$ 13.156,50	
12	ÁGUA MINERAL sem gás, embalagem plástica de 500ml, com validade mínima de 10 meses.	UND	1800	R\$ 2,49	R\$ 4.482,00	R\$ 2,20	R\$ 3.960,00		R\$ -	R\$ 2,86	R\$ 5.148,00		R\$ 2,52	R\$ 4.536,00	CONTRATO 0510001-1/2021 TRIZIDELA DO VALE		R\$ 4.536,00		
13	ÁGUA MINERAL sem gás, embalagem plástica tipo copo de 200ml, com validade mínima de 10 meses.	UND	1900	R\$ 2,00	R\$ 3.800,00	R\$ 1,75	R\$ 3.325,00		R\$ 5,00	R\$ -	R\$ 9.500,00		R\$ -	R\$ 4.161,00			R\$ 2,19	R\$ 4.161,00	

28	FARINHA DE MANDIOCA, tipo BRANCA, torrada, TIPO 1, grossa, embalagem de 1KG.	KG	300	R\$ 5,50	R\$ 1.650,00	R\$ 6,00	R\$ 1.800,00	R\$ 10,00	R\$ 3.000,00		R\$ -			R\$ 7,17	R\$ 2.151,00		
29	FARINHA DE TRIGO ESPECIAL com FERMENTO, embalagem de 1kg, validade minida de 70 dias.	KG	250	R\$ -	R\$ -	R\$ -	R\$ -	R\$ -	R\$ -		R\$ -			R\$ 6,20	R\$ 1.550,00		BANCO DE PREÇO
30	FEIJÃO CARIOCA, embalagem de 1KG, TIPO 01, prazo mínimo de validade 06 meses.	KG	690	R\$ -	R\$ -	R\$ -	R\$ -	R\$ -	R\$ -		R\$ -			R\$ 6,59	R\$ 4.547,10		BANCO DE PREÇO
31	LEITE CONDENSADO - 395g	UND	270	R\$ 5,90	R\$ 1.593,00	R\$ 5,50	R\$ 1.485,00	R\$ -	R\$ -		R\$ 4,02	R\$ 1.085,40	CONTRATO 0510001- 1/2021 TRIZIDELA DO VALE	R\$ 3,86	R\$ 1.042,20		
32	LEITE EM PÓ INTEGRAL, embalagem de 200g.	PCT	1170	R\$ 5,95	R\$ 6.961,50	R\$ 5,75	R\$ 6.727,50	R\$ 9,00	R\$ 10.530,00		R\$ -			R\$ 6,90	R\$ 8.073,00		
33	LEITE líquido DESNATADO, embalagem de 200g, em pó. validade mínima de 6 meses	PCT	220	R\$ 5,95	R\$ 1.309,00	R\$ 5,50	R\$ 1.210,00	R\$ 12,00	R\$ 2.640,00		R\$ -			R\$ 7,82	R\$ 1.720,40		
34	MACARRÃO FINO PARA SOPA, embalagem de 500g.	PCT	560	R\$ 3,50	R\$ 1.960,00	R\$ 2,95	R\$ 1.652,00	R\$ -	R\$ -		R\$ -			R\$ 2,15	R\$ 1.204,00		
35	MACARRÃO, formato ESPAGUETE, N° 08, embalagem 500g.	PCT	580	R\$ 2,99	R\$ 1.734,20	R\$ 2,75	R\$ 1.595,00	R\$ -	R\$ -		R\$ 5,10	R\$ 2.958,00	CONTRATO 101.009/2021 ESTREITO	R\$ 2,71	R\$ 1.571,80		
36	MAIONESE, tipo TRADICIONAL, embalagem TETRAPAK com 200g, validade	UND	104	R\$ 3,90	R\$ 405,60	R\$ 4,50	R\$ 468,00	R\$ 6,00	R\$ 624,00		R\$ -			R\$ 4,80	R\$ 499,20		

46	ÓLEO DE SOJA EMBALAGEM de 900ml	UND	426	R\$ 11,90	R\$ 5.069,40	R\$ 10,20	R\$ 4.345,20	R\$ -	R\$ 12,72	R\$ 5.418,72	CONTRATO 0510001-1/2021 TRIZIDELA DO VALE	R\$ 8,71	R\$ 3.710,46
47	SAL REFINADO 1kg	PCT	265	R\$ 0,90	R\$ 238,50	R\$ 1,00	R\$ 265,00	R\$ -	R\$ 0,65	R\$ 172,25	CONTRATO 018/2021 ARAIOSES	R\$ 0,64	R\$ 169,60
48	SARDINHA EM LATA, embalagem de 125g.Cx com 50 unidades Validade mínima de 03 meses.	CX	470	R\$ 240,00	R\$ 112.800,00	R\$ 230,00	R\$ 108.100,00	R\$ -	R\$ 200,00	R\$ 94.000,00	CONTRATO	R\$ 167,50	R\$ 78.725,00
49	SUCO NATURAL, concentrado 500ml	UND	1270	R\$ 5,00	R\$ 6.350,00	R\$ 5,20	R\$ 6.604,00	R\$ 8,00	R\$ -	R\$ -		R\$ 4,55	R\$ 5.778,50
50	TEMPERO LÍQUIDO COMPLETO 900ML - fardo com 12 und	FRD	58	R\$ 48,00	R\$ 2.784,00	R\$ 56,00	R\$ 3.248,00	R\$ 120,00	R\$ -	R\$ -		R\$ 74,67	R\$ 4.330,86
51	TEMPERO SECO COMPLETO- Fardo com 10 und de 100G	FRD	48	R\$ 12,00	R\$ 576,00	R\$ 8,50	R\$ 408,00	R\$ 120,00	R\$ -	R\$ -		R\$ 46,83	R\$ 2.247,84
52	VINAGRE BRANCO - 500ml	UND	145	R\$ 2,50	R\$ 362,50	R\$ 1,95	R\$ 282,75	R\$ 8,00	R\$ -	R\$ -		R\$ 4,15	R\$ 601,75
53	MOLHO DE TOMATE SACHÊ 340 G	UNID	210	R\$ 2,00	R\$ 420,00	R\$ 1,65	R\$ 346,50	R\$ 9,00	R\$ -	R\$ -		R\$ 4,22	R\$ 886,20
54	VINAGRE TINTO - 500ml	UND	80	R\$ 3,90	R\$ 312,00	R\$ 3,75	R\$ 300,00	R\$ 7,00	R\$ -	R\$ -		R\$ 4,88	R\$ 390,40
TOTAL					R\$ 188.503,90		R\$ 181.493,65			R\$ 140.198,78			R\$ 200.852,36
PAES E BOLOS													
ITEM	DESCRIÇÃO DOS PRODUTOS	UNID	TOTAL	VALOR UNIT.	VALOR TOTAL	VALOR UNIT.	VALOR TOTAL	VALOR UNIT.	VALOR TOTAL	VALOR UNIT.	Nº DO CONTRATO	VALOR MEDIA	VALOR TOTAL
55	BOLO, tipo DOCE.	UND	770	R\$ 15,00	R\$ 11.550,00	R\$ 16,00	R\$ 12.320,00	R\$ 20,00	R\$ 15.400,00	R\$ -		R\$ 17,00	R\$ 13.090,00
56	BOLO, tipo SALGADO - Tapioca	UND	720	R\$ 14,00	R\$ 10.080,00	R\$ 14,50	R\$ 10.440,00	R\$ 20,00	R\$ 14.400,00	R\$ -		R\$ 16,17	R\$ 11.642,40
57	PÃO FRANCES de 50g, embalagem com 10 unidades.	KG	790	R\$ 13,99	R\$ 11.052,10	R\$ 13,80	R\$ 10.902,00	R\$ 6,00	R\$ 4.740,00	R\$ -		R\$ 11,26	R\$ 8.895,40

Juntos em uma nova história!
PREFEITURA MUNICIPAL DE DUQUE BACELAR
AV. Coronel Rosalino, s/n, Centro, Duque Bacelar-MA
CNPJ: 06.314.439/0001-75

ITEM	PÃO MASSA FINA de 50g, embalagem com 10 unidades.	KG	1900	R\$ 13,99	R\$ 26.581,00	R\$ 13,80	R\$ 26.220,00	R\$ 8,00	R\$ 15.200,00	R\$ -	R\$ -	R\$ 11,93	R\$ 22.667,00	TOTAL	
														R\$ 59.263,10	R\$ 49.740,00
HORTIFRUTIGRANGEIROS															
ITEM	ITEM	UNID	TOTAL	VALOR UNIT.	VALOR TOTAL	VALOR UNIT.	VALOR TOTAL	VALOR UNIT.	VALOR TOTAL	VALOR UNIT.	VALOR TOTAL	Nº DO CONTRATO	VALOR MEDIA	VALOR TOTAL	
58	ABÓBORA Fruta in natura, espécie VERMELHA, nacional, categoria II, apresentando tamanho, cor e conformação uniforme, devendo ser bem desenvolvida e madura, com polpa intacta e firme, sem danos físicos e mecânicos.	KG	130	R\$ 4,50	R\$ 585,00	R\$ 4,25	R\$ 552,50	R\$ 30,00	R\$ 3.900,00	R\$ -	R\$ -		R\$ 12,92	R\$ 1.679,60	
59	ALFACE, Legume in natura, de primeira, fresca, compacta e firme, sem lesões de origem físicas ou mecânicas; tamanho e coloração uniformes.	KG	220	R\$ 3,00	R\$ 660,00	R\$ 2,80	R\$ 616,00	R\$ -	R\$ -	R\$ 4,25	R\$ 935,00	CONTRATO 0510001-1/2021 TRIZIDELA DO VALE	R\$ 2,51	R\$ 552,20	
60	ALHO, aspecto físico em cabeça, boa qualidade, firme e intacto, sem lesões de origem física ou mecânica, perfurações e cortes, tamanho e coloração uniformes.	KG	45	R\$ 23,50	R\$ 1.057,50	R\$ 24,20	R\$ 1.089,00	R\$ -	R\$ -	R\$ 20,50	R\$ 922,50	CONTRATO 21/2021 PREF. BACURI MA	R\$ 17,05	R\$ 767,25	



PREFEITURA DE
DUQUE BACELAR

FLS. Nº 866
Proc. Nº
Rubrica

Juntos em uma nova história!
PREFEITURA MUNICIPAL DE DUQUE BACELAR
AV. Coronel Rosalino, s/n, Centro, Duque Bacelar-MA
CNPJ: 06.314.439/0001-75

62	BANANA , Fruta in natura, espécie PRATA . Características: ser frescos, aroma e cor da espécie e variedade, apresentar grau de maturação que lhes permita suportar a manipulação e transporte.	KG	480	R\$ 6,90	R\$ 3.312,00	R\$ 6,60	R\$ 3.168,00	R\$ -	R\$ -	R\$ 5,98	R\$ 2.870,40	CONTRATO 0510001-1/2021 TRIZIDELA DO VALE	R\$ 4,87	R\$ 2.337,60	
63	BATATA DOCE Fruta in natura, espécie VERMELHA , nacional, categoria II, apresentando tamanho, cor e conformação uniforme, devendo ser bem desenvolvida e madura, com polpa intacta e firme, sem danos físicos e mecânicos.	KG	200	R\$ 4,90	R\$ 980,00	R\$ 4,80	R\$ 960,00	R\$ 30,00	R\$ 6.000,00		R\$ -		R\$ 13,23	R\$ 2.646,00	
64	BATATA INGLESA	KG	190	R\$ -	R\$ -	R\$ -	R\$ -	R\$ -	R\$ -		R\$ -		R\$ 4,90	R\$ 931,00	
65	BETERRABA , Legume in natura, de primeira, fresca, compacta e firme, sem lesões de origem físicas ou mecânicas, rachadura e cortes, tamanho e coloração uniformes.	KG	206	R\$ 5,90	R\$ 1.215,40	R\$ 6,15	R\$ 1.266,90	R\$ -	R\$ -	R\$ 5,68	R\$ 1.170,08	CONTRATO 0510001-1/2021 TRIZIDELA DO VALE	R\$ 4,43	R\$ 912,58	

66	CEBOLA, tipo BRANCA, Legume in natura, de primeira, fresca, compacta e firme, sem lesões de origem físicas ou mecânicas, rachadura e cortes, tamanho e coloração uniformes.	KG	340	R\$ 7,00	R\$ 2.380,00	R\$ 6,80	R\$ 2.312,00	R\$ -	R\$ 6,12	R\$ 2.080,80	CONTRATO 0510001-1/2021 TRIZIDELA DO VALE	R\$ 4,98	R\$ 1.693,20	
67	CENOURA, Legume in natura, de primeira, sem rama, fresca, compacta e firme, sem lesões de origem físicas ou mecânicas, rachadura e cortes, tamanho e coloração uniformes	KG	294	R\$ 5,90	R\$ 1.734,60	R\$ 5,65	R\$ 1.661,10	R\$ -	R\$ 5,92	R\$ 1.740,48	CONTRATO 0510001-1/2021 TRIZIDELA DO VALE	R\$ 4,37	R\$ 1.284,78	
68	CHEIRO VERDE, Legume in natura, de primeira, fresca, compacta e firme, sem lesões de origem físicas ou mecânicas, tamanho e coloração uniformes.	PCT	290	R\$ 2,50	R\$ 725,00	R\$ 2,00	R\$ 580,00	R\$ -	R\$ 1,95	R\$ 565,50	CONTRATO 0510001-1/2021 TRIZIDELA DO VALE	R\$ 1,61	R\$ 466,90	
69	CHUCHU, Legume in natura, de primeira, fresca, compacta e firme, sem lesões de origem físicas ou mecânicas, rachadura e cortes, tamanho e coloração uniformes.	KG	176	R\$ 4,90	R\$ 862,40	R\$ 4,75	R\$ 836,00	R\$ 20,00	R\$ 3.520,00	R\$ -		R\$ 9,88	R\$ 1.738,88	

70	LARANJA, Fruta in natura, espécie PÊRA , com grau máximo no tamanho, aroma e cor da espécie e variedade, apresentar grau máximo de maturação tal que lhes permita suportar a manipulação e transporte.	KG	550	R\$ 6,00	R\$ 3.300,00	R\$ 6,10	R\$ 3.355,00	R\$ 35,00	R\$ 19.250,00	R\$ -	R\$ -	R\$ 15,70	R\$ 8.635,00		
71	MAÇÃ , Fruta in natura, espécie VERMELHA , nacional, categoria II, apresentando tamanho, cor e conformação uniforme, devendo ser bem desenvolvida e madura, com polpa intacta e firme, sem danos físicos e mecânicos.	KG	520	R\$ 8,95	R\$ 4.654,00	R\$ 8,60	R\$ 4.472,00	R\$ 35,00	R\$ 18.200,00	R\$ -	R\$ -	R\$ 17,52	R\$ 9.110,40		
72	MAMÃO , Fruta in natura, tipo HAVAI , espécie redonda, aplicação alimentar. Características: de primeira, livre de sujidades, parasitas e larvas, tamanho e coloração uniformes, bem desenvolvido, com polpa firme e intacta, sem	KG	260	R\$ 4,90	R\$ 1.274,00	R\$ 4,80	R\$ 1.248,00	R\$ 35,00	R\$ 9.100,00	R\$ -	R\$ -	R\$ 14,90	R\$ 3.874,00		

