



Juntos em uma nova história!

PREFEITURA MUNICIPAL DE DUQUE BACELAR

Av. Coronel Rosalino, s/n, Centro, Duque Bacelar-MA.

CNPJ: 06.314.439/0001-75

FLS. N° 19

Proc. N°

Rubrica

PESQUISA DE PREÇOS DE MERCADO DE PRESTAÇÃO DE SERVIÇOS

OBJETO: Contratação de empresa para aquisição de móveis e eletrodomésticos, destinados as Secretarias Municipais de Duque Bacelar/MA.

Solicitamos a colaboração dessa empresa no sentido de preencher todos os dados requeridos na planilha em anexo à próprio punho (preços unitários e totais), colocando com preferência em papel timbrado da empresa, **ou elaboradas e impressas por qualquer processo eletrônico e entregar com o máximo de urgência possível**, no Departamento de Compras/Serviços desta Prefeitura Municipal, com sede à Rua Coronel Rosalino, s/n, Centro, Duque Bacelar/MA, em dias úteis, no horário das 08:00h (oito horas) às 12:00h (doze horas).

As informações prestadas por essa empresa serão utilizadas para obtenção de "planilha de preços de mercado" e servirão para verificação da modalidade de licitação cabível.

Encaminhamos em anexo a planilha com os quantitativos e especificações dos produtos/serviços que deverão ser cotados.

Certo de contarmos com o pronto atendimento a esta solicitação, reiteramos nossos mais sinceros votos de consideração.

Duque Bacelar (MA), 19 de Agosto de 2021.

Departamento de Compras

PROTOCOLO DE ENTREGA DA SOLICITAÇÃO DE PESQUISA DE PREÇOS

EMPRESA:		
ENDEREÇO:		
BAIRRO:	CIDADE:	UF:
CEP:		
CNPJ:		

Recebi em ____/____/2021 a **SOLICITAÇÃO DE COTAÇÃO DE PREÇOS** emitida em ____ de ____ de 2021 para fornecimento de preços.

Assinatura do responsável da empresa



Juntos em uma nova história!

PREFEITURA MUNICIPAL DE DUQUE BACELAR

Av. Coronel Rosalino, s/n, Centro, Duque Bacelar-MA.

CNPJ: 06.314.439/0001-75

PLANILHA DE PREÇOS MÓVEIS E ELETRODOMÉSTICOS

ITENS	DESCRIÇÃO DOS PRODUTOS	UNID	QUAT TOT	V. UNIT	V. TOTAL
1	Aparelho de Ar Condicionado Split 12.000 BTUS - (AR3), modelo Split-High Wall, tipo de ciclo /frio, cor branco, ENCE A, filtro de ar anti-bactéria, vazão d ar no mínimo 500 m³/h, controle remoto, termostato digital, voltagem 220 v.	UNID	26		R\$ -
2	Aparelho de Ar Condicionador Split- Hihg - Wall /Frio, com capacidade de 18.000 BTUS cor branca, Ence A, Filtro de Ar-bactéria, vazão de ar no mínimo 500 m³/h, controle remoto, Termostato digital, voltagem: 220 V.	UNID	5		R\$ -
3	Aparelho de Ar Condicionador Split- Hihg - Wall /Frio, com capacidade de 9.000 BTUS	UNID	4		R\$ -
4	Armário de Aço c/3 portas de vidro 2/portas em Aço 4/gavetas tam. Altura 1,82 metros; largura 1,05 metros; profundidade 41,00 centímetros.	UNID	2		R\$ -
5	Armário de Aço com 2 portas e 04 prateleiras - Armário de aço, com duas portas, reforços internos tipo ômega, puxador na própria porta no sentido vertical, com acabamento em PVC, na cor grafite, 04 prateleiras fixas, com 10 vãos em cada fechadura cilíndrica com chave tipo vale. Estrutura confeccionada em chapa nº 24(0,60 mm) e nº 26 (0,45 mm). Capacidade para 50 pastas AZ. Com medidas externas mínimas de 1980mm de altura, 900 mm de largura e 400mm de profundidade, na cor cinza.	UNID	9		R\$ -
6	Armário de Aço de cozinha para parede 1,20x0,55x0,29	UNID	5		R\$ -
7	Armário de aço tam 1,60x0,90x0,40 -	UNID	7		R\$ -
8	Armário de aço tam. 1,98 x 0,90 x 0,40	UNID	5		R\$ -
9	Arquivo de aço com 04 gavetas, para pasta suspensa, medindo aproximadamente 1,33x0,47x0,67m.	UNID	4		R\$ -
10	Balcão de aço com 02 portas e 02 gavetas 0,84x0,50x0,29	UNID	5		R\$ -
11	Bebedouro Eletrico de coluna para garrafão de 20 litros. Características do produto: Sistema Easy Open removível, abertura automática do garrafão e facilidade de limpeza interna do produto, alto desempenho, termostato frontal com 7 níveis de temperatura, alças laterais (facilitam o transporte), reservatório vedado, baixo consumo de energia, produto certificado pelo inmetro, gás refrigerante ecológico, frente azul, voltagem 110 volts, 02 torneiras sendo uma gelada e outra natural, reservatório para respingos.	UNID	13		R\$ -
12	BEBEDOURO INDUSTRIAL com no mínimo 50 litros de água gelada, Filtro acoplado, Reservatório vedado, baixo consumo de energia, produto certificado pelo inmetro, gás refrigerante ecológico, voltagem 220 volts, 04 torneiras, com reservatório para respingos.	UNID	2		R\$ -

PREFEITURA MUNICIPAL DE DUQUE BACELAR

Av. Coronel Rosalino, s/n, Centro, Duque Bacelar-MA.

CNPJ: 06.314.439/0001-75

13	Banco Longarina com 3 Lugares - assento e encosto tipo executivo com 60 mm de espessura, assento e encontros acolpado com mola de aço fixa, revestido em tecido 100% poliéster na cor a defenir, Estrutura: estrutura com longarina 3 lugares. A barra superior é executada em tubo de aço retangular 30x50x1, 1.50mm, com comprimento total de 1565mm. Possui uma plataforma de madeira em chapa de aço com 230x190mm e 256 mm de espessura, com dobras laterais e furação oblongo de 200x160 mm soldada a barra superior. As colunas laterais e furação oblongo de 200x160 mm soldada a barra superior. As colunas laterais são realizadas em tubo de aço retangular FQ 100X50X1. 50 mm e medindo 340 mm de altura. Os pés são confeccionados em tubo de aço retangular achatado FQ 80x50x1,50 mm com 500 mm de comprimento e soldados nas colunas laterais. Medida da longarina altura 500 mm. Comprimento 1510mm. Para acabamento dos pés, empregam-se ponteiros externas confeccionadas em polipropileno rígido com cores variadas. Madeiramento: Chassi confeccionado em compensado prensado a quente com laminas amescladas de madeiras selecionadas. Concha bipartida 18mm. Fixação do assento e encosto feita por parafusos 1/4 x1 1/4, e porcas de garra e 480 mm de largura - Encosto: 420 mm de altura e 470 mm de largura - espessura: 18 mm para assento e encosto, espuma injetada de alta densidade com 60mm de espessura, revestido em tecido na cor a defenir, revestimento d contra capa polipropileno na cor preta, com capa em polipropileno, com mecanismo, pneumático a gás, com 5 rodizios em nylon de duplo giro, braços tipo botão com alma de aço e revestido em poliuretano na cor preta, regulagem de altura do braço através de botão com mola.	UNID	16	R\$ -
14	Botijão de Gás cap 13 kg	UNID	7	R\$ -
15	Cadeira alta/tipo cadeira caixa/altura máxima do assento em relação ao piso 77cm mínimo 67cm/Aro apoio para os pés di diâmetro 52cm/ Regulagem do assento por coluna a gás com amortecedor/ encosto e assento estofado	UNID	6	R\$ -
16	Cadeira de Ferro fixa sem braço/ com assento e encosto estofado	UNID	29	R\$ -
17	Cadeira diretor/base cromada/ regulagem de altura/giratória/encosto em estofado/ assendo estofado com revestimento em couro sintético	UNID	2	R\$ -
18	Cadeira Executiva giratória, estofado anatomico com espuma injetada revestimento em tecido J.Serrano, tecido Crepe,suporte de encosto duplo, mecanismo de regulagem de altura a gás entre 44 e 58 cm	UNID	5	R\$ -
19	Cadeira de Plástico sem braço, com capacidade em resistencia de 120kg Garantia de qualidade do material Produto aditivado com anti-UV: Resistente aos raios solares com certificação do Inmetro, conforme Portaria 213/07 e normada ABNT Compacto, leve, fácil de limpar e transportar resistente e empilhável	UNID	100	R\$ -



Juntos em uma nova história!

PREFEITURA MUNICIPAL DE DUQUE BACELAR

Av. Coronel Rosalino, s/n, Centro, Duque Bacelar-MA.

CNPJ: 06.314.439/0001-75

20	Cadeira tipo secretária/ encostos e assento estofado/ giratória c/braço/ com regulagem de encosto / Dimensão do Produto: 105 x 62 x 43 cm (Altura x Largura x Comprimento)	UNID	10	R\$ -
21	CADEIRA GIRATÓRIA, TIPO PRESIDENTE MATERIAL ESTRUTURA TUBO AÇO, MATERIAL REVESTIMENTO ASSENTO E ENCOSTO CAMURÇA, MATERIAL ESTOFADO ENCOSTO ESPUMA LAMINADA, TRATAMENTO SUPERFICIAL ESTRUTURA NIQUELADO, TIPOBASE FIXO, TIPO ENCOSTO ALTO, APOIO BRAÇO COM BRAÇOS, REGULAGEM VERTICAL SEM REGULAGEM		2	R\$ -
22	Climatizador de Ar/ 3 velocidades - Briza/ Purificador/ Umificador/Ventilador	UNID	3	R\$ -
23	Projektor de Imagem, Portátil, 3.300 Lumens, HDMI, Bivolt	UNID	4	R\$ -
24	Estante de aço com 3 prateleiras - Estante desmontável de aço com 3 prateleiras, com 19 regulagem de altura, dobras duplas nas laterais e triplas nas partes frontais e posteriores, 04 colunas em perfil L de 30x30 mm, reforços ômega na parte interna das prateleiras medindo 13x50x905 mm. Acompanham também 24 parafusos com porcas sextavadas zincados de 1/4 x 1/2 e 4 sapatas plasticas. Acabamento: Tratamento pelo processo atni-corrosivo à base de fosfato de zinco e pintura eletrostática a pó com camada de 30 a 40 microns com secagem em estufa a 240° (na cor cinza cristal) ou pintura em esmalte sintético com camada de 25 a 30 microns com secagem em estufa de 120° (nas outras cores). Dimensões: AxlxP: 900x900x300mm. Capacidade: Peso recomendado por prateleira: 20 kg distribuídos de forma uniforme.	UNID	7	R\$ -
25	Estante de aço/6 prateleira/ tam. 1,98 x 0,92 x 0,25	UNID	7	R\$ -
26	Fogão de 4 Bocas com forno (tipo doméstico)	UNID	4	R\$ -
27	Fogão Industrial de 4 Bocas com forno	UNID	2	R\$ -
28	Geladeira vertical 310 Litros	UNID	5	R\$ -
29	Freezer Horizontal, 2 portas, 513 litros, 220V	UNID	2	R\$ -
30	Mesa com gaveta, tipo birô com 02 gavetas, tam 1,50x0,60x0,75	UNID	13	R\$ -
31	Mesa de reunião sem gaveta/ tam. 3X x 1M	UNID	31	R\$ -
32	Mesa impressora/MDF/ tam. 0,50 x 0,40 x 0,74	UNID	2	R\$ -
33	Mesa Plástica quadrada/ tam. 0,70 x 0,70	UNID	20	R\$ -
34	Mesa plástica redonda/ 901cm de diâmetro	UNID	5	R\$ -
35	Mesa sem gaveta/MDF/tam. 1,50x0,60x0,76	UNID	2	R\$ -

36	MESA SECRETARIA COM 2 GA VETAS, MATERIAL MDF MEDINDO 1,20 X 61 X 75 CM NO MINIMO COM PERNAS DE METAL COM PINTURA EPOXI TAMPO EM MADEIRA COM REVESTIMENTO NA COR CINZA.	UNID	3		R\$ -
37	MESA PARA ESCRITÓRIO COM 3 GA VETASCOM CHA VE EM ATERIAL MDF DE NO MINIMO 25MM ESTRUTURA NA COR CINZA E PÉS EM FERRO COM PINTURA EPOXI NA COR CINZA DIMENSÕES 75X60X120	UNID	3		R\$ -
38	Purificador de água refrigerado - com selo do INMETRO, comprabatórios de conformidade com a legislação vigente. Capacidade de armazenamento de água gelada: de 2,5 a 2,8 litros. Atendimento: Mínimo de 30 pessoas, constituídos de sistema de tratamento através de elementos filtrantes que removem os particulados da água e o cloro livre. Compressor interno com gás refrigerante conforme lesgilação vigente, botão de acionamento automático do tipo fluxo contínuo, com regulagem para diferentes níveis de temperatura (natural, fresca ou gelada) ou torneiras, bica telescópica ou ajustável para recipientes de diversos tamanhos. O gás a ser utilizado no processo de refrigeração nao poderá ser prejudicial á camada de ozônio, conforme protocolo de Montreal de 1987, Decreto Federal de nº 99.280 de 07/06/1990. Indicação da voltagem no cordão de alimentação. Voltagem: 110 V	UNID	2		R\$ -
39	Quadro de aviso (mural) - em cortiça, com bordas em alumínio para fixação de avisos. Tamanho 200 x 120 cm.	UNID	3		R\$ -
40	Quadro Branco Escolar, moldura Alumínio, Tamanho 300 cm x 120 cm.	UNID	12		R\$ -
41	Tenda Dobrável - Tamanho 5M x 5M - Lona de poliéster, armação de alumínio, cor branco, resistente ao vento. Proteção contra os raios nocivos do sol. Dimensões: 250 x 300 x 300 cm (AXLXP) Peso Liquido aproximado: 11,8 kg, Garantia do fornecedor contra defeitos de fabricação	UNID	2		R\$ -
42	Smart TV LED 43 polegadas FullHD / Taxa de atualização 60Hz / Taxa de atualização com tecnologia 120Hz / Potência de áudio: 10w / 2 entredas HDMI / 1 Entrada USB / Processador Quad Core / com HDR / Consumo (Kw/h) 80W / 1 entrada RF para TV aberta/TV a cabo, 1 entrada AV/vídeo componente, 1 saída óptica, 1 entrada LAN RJ45 / Wi-Fi integrado / Com com Conversor Digital Integrado	UNID	2		R\$ -
43	Ventilador de Pé, com três velocidades, coluna com regulagem de altura, com 6 pás, hélice com design diferenciado que proporcine maior vazão de ar, oscilante, inclinação regulável , grade removível, com inclinação vertical asjustável, Especificações: Quantidade de pás:6, Consumo de energia(kw/h): 0,08 kw/h, diâmetro(cm) 40 cm, material: PP, Tensão/voltagem: 110 v/220 v, Potência (W): 80 W	UNID	43		R\$ -
44	Ventilador de Parede 60 cm, com 3 velocidades, protetor térmico, bivolt, 170 w de potência, cor preto, desmontavel , rotação: 440 RPM, cabo elétrico flexível. Diâmetro da hélice: 60 CM. 3 hélices, ajuste de inclinação. Ajuste de velocidade, tipo de acionamento: Botão, acompanha manual técnico. Garantia legal do fabricante.	UNID	28		R\$ -
45	Colchonete Infantil - Para Creche	UNID	10		R\$ -



Juntos em uma nova história!

PREFEITURA MUNICIPAL DE DUQUE BACELAR

Av. Coronel Rosalino, s/n, Centro, Duque Bacelar-MA.

CNPJ: 06.314.439/0001-75

46	LIQUIDIFICADOR INDÚSTRIAL 4 LITROS INOX - 220 VOLTS	UNID	10		
47	LIQUIDIFICADOR INDÚSTRIAL 6 LITROS INOX - 220 VOLTS	UNID	10		
48	LIQUIDIFICADOR INDÚSTRIAL 8 LITROS INOX - 220 VOLTS	UNID	10		

(Valor total da cotação por extenso)

Prazo de validade desta pesquisa: () 30 dias; () 60 dias; () 90 dias; () _____ dias.

Assinatura do responsável
Carimbo da empresa



FNX EIRELI

FLS. N° 22

Proc. N°

CNPJ: 14.937.960/0001-97 | IE: 19. Rubrica-3

AV. Campos Sales, 782, centro/norte, Térreo, Teresina-PI. CEP: 64.000-300

(86) 98108-1860

✉ vendas@renovarmoveis.com

CLIENTE:	Prefeitura Municipal de Duque Barcelar					
ENDEREÇO:						
CONTATO:	Setor de compra					
FONE:						
LOCAL:	Duque Barcelar - MA					
ORÇAMENTO						
Proposta de preço que a empresa FNX MÓVEIS EIRELI com sede na cidade de Teresina-Pi, Av. Campos Sales, nº 782 bairro: Centro, inscrita no CNPJ: 14.937.960/0001-97, estabelecida nesta capital, para o fornecimento dos produtos relacionados abaixo.						
ITEM	REF.	DESCRIÇÃO	UNID.	QUANT.	VALOR UNITÁRIO	VALOR TOTAL EM R\$
1		Aparelho de Ar Condicionado Split 12.000 BTUS - (AR3), modelo Split-High Wall, tipo de ciclo /frio, cor branco, ENCE A, filtro de ar anti-bactéria, vazão d ar no mínimo 500 m³/h, controle remoto, termostato digital, voltagem 220 v. PHILCO	UNID.	18	R\$ 3.479,00	R\$ 62.622,00
2		Aparelho de Ar Condicionador Split-Hihg - Wall /Frio, com capacidade de 18.000 BTUS cor branca, Ence A, Filtro de Ar-bactéria, vazão de ar no mínimo 500 m³/h, controle remoto, Termostato digital, voltagem: 220 V. PHILCO	UNID.	9	R\$ 5.756,00	R\$ 51.804,00
3		Aparelho de Ar Condicionador Split-Hihg - Wall /Frio, com capacidade de 9.000 BTUS. PHILCO	UNID.	12	R\$ 3.100,00	R\$ 37.200,00
4		Armário de Aço c/3 portas de vidro 2/portas em Aço 4/gavetas tam. Altura 1,82 metros; largura 1,05 metros; profundidade 41,00 centímetros. MN MÓVEIS	UNID.	5	R\$ 1.392,00	R\$ 6.960,00
5		Armário de Aço com 2 portas e 04 prateleiras - Armário de aço, com duas portas, reforços internos tipo ômega, puxador na própria porta no sentido vertical, com acabamento em PVC, na cor grafite, 04 prateleiras fixas, com 10 vãos em cada fechadura cilíndrica com chave tipo vale. Estrutura confeccionada em chapa nº 24(0,60 mm) e nº 26 (0,45 mm).Capacidade para 50 pastas AZ. Com medidas externas mínimas de 1980mm de altura, 900 mm de largura e 400mm de profundidade, na cor cinza. MN MÓVEIS	UNID.	16	R\$ 1.202,00	R\$ 19.232,00

FLS. Nº 23

Proc. Nº _____

FNX EIRELI Rubrica 8CNPJ: 14.937.960/0001-97 | IE: 19.496.421-3
AV. Campos Sales, 782, centro/norte, Térreo, Teresina-PI. CEP: 64.000-300

(86) 98108-1860

✉ vendas@renovarmoveis.com

6		Armário de Aço de cozinha para parede 1,20x0,55x0,29. MN MÓVEIS	UNID.	11	R\$ 570,00	R\$ 6.270,00
7		Armário de aço tam 1,60x0,90x0,40 - MN MÓVEIS	UNID.	6	R\$ 582,00	R\$ 3.492,00
8		Armário de aço tam. 1,98 x 0,90 x 0,40 MN MÓVEIS	UNID.	10	R\$ 860,00	R\$ 8.600,00
9		Arquivo de aço com 04 gavetas, para pasta suspensa, medindo aproximadamente 1,33x0,47x0,67m. MN MÓVEIS	UNID.	15	R\$ 626,00	R\$ 9.390,00
10		Balcão de aço com 02 portas e 02 gavetas 0,84x0,50x0,29 MN MÓVEIS	UNID.	5	R\$ 1.392,00	R\$ 6.960,00
11		Bebedouro Eletrico de coluna para garrafão de 20 litros. Caracteristicas do produto: Sistema Easy Open removível, abertura automática do garrafão e facilidade de limpeza interna do produto, alto desempenho, termostato frontal com 7 níveis de temperatura, alças laterais (facilitam o transporte), reservatório vedado, baixo consumo de energia, produto certificado pelo inmetro, gás refrigerante ecológico, frente azul, voltagem 110 volts, 02 torneiras sendo uma gelada e outra natural, reservatório para respingos. KARINA	UNID.	11	R\$ 1.126,00	R\$ 12.386,00
12		BEBEDOURO INDUSTRIAL com no mínimo 50 litros de água gelada, Filtro acoplado, Reservatório vedado, baixo consumo de energia, produto certificado pelo inmetro, gás refrigerante ecológico, voltagem 220 volts, 04 torneiras, com reservatório para respingos SÓ AÇO	UNID.	6	R\$ 2.467,00	R\$ 14.802,00



FLS. N° 24
Proc. N° _____
Rubrica 2

FNX EIRELI

CNPJ: 14.937.960/0001-97 | IE: 19.496.421-3
AV. Campos Sales, 782, centro/norte, Térreo, Teresina-PI. CEP: 64.000-300

(86) 98108-1860

✉ vendas@renovarmoveis.com

13	Banco Longarina com 3 Lugares - assento e encosto tipo executivo com 60 mm de espessura, assento e encontros acolpado com mola de aço fixa, revestido em tecido 100% poliéster na cor a defenir, Estrutura: estrutura com longarina 3 lugares. A barra superior é executada em tubo de aço retangular 30x50x1, 1.50mm, com comprimento total de 1565mm. Possui uma plataforma de madeira em chapa de aço com 230x190mm e 256 mm de espessura, com dobras laterais e furação oblongo de 200x160 mm soldada a barra superior. As colunas laterais e furação oblongo de 200x160 mm soldada a barra superior. As colunas laterais são realizadas em tubo de aço retangular FQ 100X50X1. 50 mm e medindo 340 mm de altura. Os pés são confeccionados em tubo de aço retangular achatado FQ 80x50x1,50 mm com 500 mm de comprimento e soldados nas colunas laterais. Medida da longarina altura 500 mm. Comprimento 1510mm. Para acabamento dos pés, empregam-se ponteiros externos confeccionados em	UNID.	31	R\$ 759,00	R\$ 23.529,00
14	Botijão de Gás cap 13 kg. ESMALTEC	UNID.	23	R\$ 266,00	R\$ 6.118,00
15	Cadeira alta/tipo cadeira caixa/altura máxima do assento em relação ao piso 77cm mínimo 67cm/Aro apoio para os pés di diâmetro 52cm/ Regulagem do assento por coluna a gás com amortecedor/ encosto e assento estofado MN MÓVEIS	UNID.	5	R\$ 405,00	R\$ 2.025,00
16	Cadeira de Ferro fixa sem braço/ com assento e encosto estofado MN MÓVEIS	UNID.	35	R\$ 202,00	R\$ 7.070,00
17	Cadeira diretor/base cromada/ regulagem de altura/giratória/encosto em estofado/ assento estofado com revestimento em couro sintético. MN MÓVEIS	UNID.	7	R\$ 884,00	R\$ 6.188,00



FLS. Nº 25
Proc. Nº 2
Rubrica

FNX EIRELI

CNPJ: 14.937.960/0001-97 | IE: 19.496.421-3
AV. Campos Sales, 782, centro/norte, Térreo, Teresina-PI. CEP: 64.000-300

(86) 98108-1860

vendas@renovarmoveis.com

18		Cadeira Executiva giratória, estofado anatômico com espuma injetada revestimento em tecido J.Serrano, tecido Crepe, suporte de encosto duplo, mecanismo de regulagem de altura a gás entre 44 e 58 cm MN MÓVEIS	UNID.	13	R\$ 531,00	R\$ 6.903,00
19		Cadeira de Plástico sem braço, com capacidade em resistência de 120kg Garantia de qualidade do material DOLFIN	UNID.	270	R\$ 84,00	R\$ 22.680,00
20		Cadeira tipo secretária/ encostos e assento estofado/ giratória c/braço/ com regulagem de encosto / Dimensão do Produto: 105 x 62 x 43 cm (Altura x Largura x Comprimento) MN MÓVEIS	UNID.	30	R\$ 373,00	R\$ 11.190,00
21		CADEIRA GIRATÓRIA, TIPO PRESIDENTE MATERIAL ESTRUTURA TUBO AÇO, MATERIAL REVESTIMENTO ASSENTO E ENCOSTO CAMURÇA, MATERIAL ESTOFADO ENCOSTO ESPUMA LAMINADA, TRATAMENTO SUPERFICIAL ESTRUTURA NIQUELADO, TIPOBASE FIXO, TIPO ENCOSTO ALTO, APOIO BRAÇO COM BRAÇOS, REGULAGEM VERTICAL SEM REGULAGEM. MN MÓVEIS	UNID.	11	R\$ 884,00	R\$ 9.724,00
22		Climatizador de Ar/ 3 velocidades - Briza/ Purificador/ Umificador/Ventilador. HOT SAT	UNID.	10	R\$ 1.582,00	R\$ 15.820,00
23		Projeto de Imagem, Portátil, 3.300 Lumens, HDMI, Bivolt BENQ	UNID.	7	R\$ 2.910,00	R\$ 20.370,00

FLS. Nº 20
FNX EIRELI Proc. Nº _____CNPJ: 14.937.960/0001-97 | IE: 19.496.421-3
AV. Campos Sales, 782, centro/norte, Térreo, Teresina-PI. CEP: 64.000-300

(86) 98108-1860

✉ vendas@renovarmoveis.com

24		Estante de aço com 3 prateleiras - Estante desmontável de aço com 3 prateleiras, com 19 regulagem de altura, dobras duplas nas laterais e triplas nas partes frontais e posteriores, 04 colunas em perfil L de 30x30 mm, reforços ômega na parte interna das prateleiras medindo 13x50x905 mm. Acompanham também 24 parafusos com porcas sextavadas zincados de 1/4 x 1/2 e 4 sapatas plásticas. Acabamento: Tratamento pelo processo anti-corrosivo à base de fosfato de zinco e pintura eletrostática a pó com camada de 30 a 40 microns com secagem em estufa a 240° (na cor cinza cristal) ou pintura em esmalte sintético com camada de 25 a 30 microns com secagem em estufa de 120° (nas outras cores). Dimensões: AxLxP: 900x900x300mm. Capacidade: Peso recomendado por prateleira: 20 kg distribuídos de forma uniforme. MN MÓVEIS	UNID.	9	R\$ 278,00	R\$ 2.502,00
25		Estante de aço/6 prateleira/ tam. 1,98 x 0,92 x 0,25 MN MÓVEIS	UNID.	33	R\$ 322,00	R\$ 10.626,00
26		Fogão de 4 Bocas com forno (tipo doméstico) ESMALTEC	UNID.	3	R\$ 884,00	R\$ 2.652,00
27		Fogão Industrial de 4 Bocas com forno SÓ AÇO	UNID.	5	R\$ 1.635,00	R\$ 8.175,00
28		Geladeira vertical 310 Litros ELECTROLUX	UNID.	7	R\$ 3.289,00	R\$ 23.023,00
29		Freezer Horizontal, 2 portas, 513 litros, 220V ESMALTEC	UNID.	5	R\$ 5.693,00	R\$ 28.465,00
30		Mesa com gaveta, tipo birô com 02 gavetas, tam 1,50x0,60x0,75 MN MÓVEIS	UNID.	16	R\$ 373,00	R\$ 5.968,00
31		Mesa de reunião sem gaveta/ tam. 3X x 1M MN MÓVEIS	UNID.	3	R\$ 823,00	R\$ 2.469,00
32		Mesa impressora/MDF/ tam. 0,50 x 0,40 x 0,74 MN MÓVEIS	UNID.	1	R\$ 228,00	R\$ 228,00
33		Mesa Plástica quadrada/ tam. 0,70 x 0,70 DOLFIN	UNID.	27	R\$ 152,00	R\$ 4.104,00
34		Mesa plástica redonda/ 901cm de diâmetro DOLFIN	UNID.	3	R\$ 209,00	R\$ 627,00
35		Mesa sem gaveta/MDF/tam. 1,50x0,60x0,76 MN MÓVEIS	UNID.	16	R\$ 354,00	R\$ 5.664,00



FNX EIRELI

FLS. N°

Proc. N°

CNPJ: 14.937.960/0001-97 | IE: Rubrica 21-3

AV. Campos Sales, 782, centro/norte, Térreo, Teresina-PI. CEP: 64.000-300

(86) 98108-1860

✉ vendas@renovarmoveis.com

36		MESA SECRETARIA COM 2 GA VETAS, MATERIAL MDF MEDINDO 1,20 X 61 X 75 CM NO MINIMO COM PERNAS DE METAL COM PINTURA EPOXI TAMPO EM MADEIRA COM REVESTIMENTO NA COR CINZA. MN MÓVEIS	UNID.	8	R\$ 348,00	R\$ 2.784,00
37		MESA PARA ESCRITÓRIO COM 3 GA VETASCOM CHA VE EM ATERIAL MDF DE NO MINIMO 25MM ESTRUTURA NA COR CINZA E PÉS EM FERRO COM PINTURA EPOXI NA COR CINZA DIMENSÕES 75X60X120 MN MÓVEIS	UNID.	6	R\$ 481,00	R\$ 2.886,00
38		Purificador de água refrigerado - com selo do INMETRO, comprabatórios de conformidade com a legislação vigente. Capacidade de armazenamento de água gelada: de 2,5 a 2,8 litros. Atendimento: Mínimo de 30 pessoas, constituídos de sistema de tratamento através de elementos filtrantes que removem os particulados da água e o cloro livre. Compressor interno com gás refrigerante conforme legislação vigente, botão de acionamento automático do tipo fluxo contínuo, com regulagem para diferentes níveis de temperatura (natural, fresca ou gelada) ou torneiras, bica telescópica ou ajustável para recipientes de diversos tamanhos. O gás a ser utilizado no processo de refrigeração nao poderá ser prejudicial á camada de ozônio, conforme protocolo de Montreal de 1987, Decreto Federal de nº 99.280 de 07/06/1990. Indicação da voltagem no cordão de alimentação. Voltagem: 110 V ACQUA	UNID.	3	R\$ 1.561,00	R\$ 4.683,00
39		Quadro de aviso (mural) - em cortiça, com bordas em alumínio para fixação de avisos. Tamanho 200 x 120 cm. MN MÓVEIS	UNID.	13	R\$ 342,00	R\$ 4.446,00
40		Quadro Branco Escolar, moldura Alumínio, Tamanho 300 cm x 120 cm. MN MÓVEIS	UNID.	15	R\$ 531,00	R\$ 7.965,00



FLS. N° 28
Proc. N° _____
Rubrica 8

FNX EIRELI

CNPJ: 14.937.960/0001-97 | IE: 19.496.421-3
AV. Campos Sales, 782, centro/norte, Térreo, Teresina-PI. CEP: 64.000-300

(86) 98108-1860

vendas@renovarmoveis.com

41		Tenda Dobrável - Tamanho 5M x 5M - Lona de poliéster, armação de alumínio, cor branco, resistente ao vento. Proteção contra os raios nocivos do sol. Dimensões: 250 x 300 x 300 cm (AXLXP) Peso Líquido aproximado: 11,8 kg, Garantia do fornecedor contra defeitos de fabricação. MOR	UNID.	7	R\$ 6.958,00	R\$ 48.706,00
42		Smart TV LED 43 polegadas FullHD / Taxa de atualização 60Hz / Taxa de atualização com tecnologia 120Hz / Potência de áudio: 10w / 2 entradas HDMI / 1 Entrada USB / Processador Quad Core / com HDR / Consumo (Kw/h) 80W / 1 entrada RF para TV aberta/TV a cabo, 1 entrada AV/vídeo componente, 1 saída óptica, 1 entrada LAN RJ45 / Wi-Fi integrado / Com com Conversor Digital Integrado PHILCO	UNID.	3	R\$ 3.036,00	R\$ 9.108,00
43		Ventilador de Pé, com três velocidades, coluna com regulagem de altura, com 6 pás, hélice com design diferenciado que proporcione maior vazão de ar, oscilante, inclinação regulável, grade removível, com inclinação vertical ajustável, Especificações: Quantidade de pás:6, Consumo de energia(kw/h): 0,08 kw/h, diâmetro(cm) 40 cm, material: PP, Tensão/voltagem: 110 v/220 v, Potência (W): 80 W ARGE	UNID.	6	R\$ 405,00	R\$ 2.430,00
44		Ventilador de Parede 60 cm, com 3 velocidades, protetor térmico, bivolt, 170 w de potência, cor preto, desmontavel, rotação: 440 RPM, cabo elétrico flexível. Diâmetro da hélice: 60 CM. 3 hélices, ajuste de inclinação. Ajuste de velocidade, tipo de acionamento: Botão, acompanha manual técnico. Garantia legal do fabricante. ARGE	UNID.	57	R\$ 373,00	R\$ 21.261,00
45		Colchonete Infantil - Para Creche MN MÓVEIS	UNID.	55	R\$ 114,00	R\$ 6.270,00
46		LIQUIDIFICADOR INDÚSTRIAL 4 LITROS INOX - 220 VOLTS METAL FERREIRA	UNID.	2	R\$ 1.113,00	R\$ 2.226,00

FLS. N° 29

FNX EIRELI

Proc. N° _____

Rubrica _____

CNPJ: 14.937.960/0001-97 | IE: 19.496.421-3
AV. Campos Sales, 782, centro/norte, Térreo, Teresina-Pi. CEP: 64.000-300

☎ (86) 98108-1860

✉ vendas@renovarmoveis.com

47	LIQUIDIFICADOR INDÚSTRIAL 6 LITROS INOX - 220 VOLTS METAL FERREIRA	UNID.	3	R\$ 1.417,00	R\$ 4.251,00
48	LIQUIDIFICADOR INDÚSTRIAL 8 LITROS INOX - 220 VOLTS METAL FERREIRA	UNID.	1	R\$ 1.835,00	R\$ 1.835,00
Total da Proposta					R\$ 584.689,00
Total a Pagar					R\$ 584.689,00

Local de Entrega:	O mesmo
Prazo de Entrega:	20(vinte) dias úteis
Frete:	CIF
Validade da Proposta:	30(trinta) dias
Dados bancarios:	Ag: 3219-0 C/C: 8267-8 - Banco do Brasil
Formas de Pagamento:	A vista
Garantia:	1(um) Ano

Teresina-Pi, 22 de Setembro de 2021

Breno Magalhães Normando

Sócio Administrador

CONTRATO Nº 159/2021

ADESÃO A ATA DE REGISTRO DE PREÇOS Nº 005/2021

PROCESSO ADMINISTRATIVO Nº PR2021.06/CLHO-01772

TERMO DE CONTRATO QUE FAZEM ENTRE SI A PREFEITURA MUNICIPAL DE COELHO NETO POR INTERMÉDIO DO FUNDO MUNICIPAL ASSISTÊNCIA SOCIAL E A EMPRESA V. E. ROCHA FERREIRA - ME.

O MUNICÍPIO DE Coelho Neto – MA, Através do Fundo Municipal de Assistência Social, pessoa jurídica de direito público interno, CNPJ Nº 15.427.940/0001-39, com endereço na Rua Santo Antonio, s/n, Centro, Coelho Neto - MA, representada pela Exma Sra. Sônia Maria Silva Carvalho Santos, CPF nº 007.323.913-50, doravante denominado CONTRATANTE, e de outro lado a Empresa V. E. ROCHA FERREIRA - ME, CNPJ Nº 33.809.045/0001-60, com sede na Rua Doutor Anerao Walter Coutinho, 1260, Sala A, Santa Isabel, Teresina - PI, representada por Valder Elias Rocha Ferreira, CPF Nº 005.699.283-11, doravante denominada CONTRATADA. Na forma disposta na Cláusula Primeira deste Contrato, fundamentado no art.23, Inciso I, alínea “a” e demais disposições contidas na Lei 8.666/93, 10.520/02, com as modificações posteriores e de acordo com as cláusulas seguintes:

CLÁUSULA PRIMEIRA - DO OBJETO DO CONTRATO E FUNDAMENTO LEGAL

O presente contrato tem por objeto: Contratação de empresa para Aquisição de Móveis, Eletrodomésticos e Equipamentos, para atender as necessidades da Secretaria Municipal de Assistência Social e Cidadania do Município de Coelho Neto – MA.

Parágrafo único – Integram e complementam o presente Termo Contratual, para todos os fins de direito, obrigando as partes em todos os seus termos, as condições expressas no edital de Pregão Eletrônico n.º 006/2021, juntamente com seus anexos e de acordo com a Lei n.º 10.520, de 17 de julho de 2002 e subsidiariamente a Lei n.º 8.666, de 21 de junho de 1993, com suas alterações posteriores.

CLÁUSULA SEGUNDA – DA FORMA E DO REGIME DE EXECUÇÃO

O contrato dar-se-á sob a forma de execução indireta e em regime de empreitada por preço unitário, recaindo sobre a contratada a responsabilidade pelo objeto entregue/executado.

CLÁUSULA TERCEIRA - DO VALOR

O valor global para a aquisição/execução do objeto é de R\$ 324.109,61 (Trezentos e Vinte e Quatro Mil, Cento e Nove Reais e Sessenta e Um Centavos), daqui por diante denominado VALOR CONTRATUAL, conforme tabela abaixo:

Item	Descrição	Quant.	Unid.	V. Unit.	V. Total
1	AR CONDICIONADO 12.000 BTUS	6	UND	R\$ 2.400,00	R\$ 14.400,00
2	AR CONDICIONADO 18.000 BTUS	6	UND	R\$ 3.500,00	R\$ 21.000,00
3	AR CONDICIONADO 24.000 BTUS	6	UND	R\$ 4.800,00	R\$ 28.800,00
4	AR CONDICIONADO 9.000 BTUS	6	UND	R\$ 2.400,00	R\$ 14.400,00
5	AR CONDICIONADO SPLIT 12.000 BTUS	4	UND	R\$ 2.550,00	R\$ 10.200,00



V. E. ROCHA
FERREIRA:3380904
5000160

Assinado de forma digital por V.
E. ROCHA
FERREIRA:33809045000160
Dados: 2021.07.16 16:53:35
-03'00'

**FUNDO MUNICIPAL DE
ASSISTÊNCIA SOCIAL**

6	AR CONDICIONADO SPLIT 18.000 BTUS	5	UND	R\$ 3.440,00	R\$ 17.200,00
7	AR CONDICIONADO SPLIT 24.000 BTUS	3	UND	R\$ 4.025,00	R\$ 12.075,00
8	AR CONDICIONADO SPLIT 9.000 BTUS	5	UND	R\$ 2.002,00	R\$ 10.010,00
9	ARMARIO DE AÇO C/02 PORTAS 1950X9000X300MM	5	UND	R\$ 727,00	R\$ 3.635,00
10	ARQUIVO DE AÇO C/04 GAVETAS 1330X460X540MM	5	UND	R\$ 713,00	R\$ 3.565,00
11	BEBEDOURO DE GARRAFÃO DE COLUNA BRANCO	5	UND	R\$ 622,05	R\$ 3.110,25
12	BEBEDOURO INDUSTRIAL INOX COM 02 TORNEIRAS - 80 LITROS	2	UND	R\$ 2.958,00	R\$ 5.916,00
13	BEBEDOURO INDUSTRIAL INOX COM 03 TORNEIRAS - 150 LITROS	2	UND	R\$ 3.294,46	R\$ 6.588,92
14	BEBEDOURO INDUSTRIAL INOX COM 04 TORNEIRAS - 180 LITROS	2	UND	R\$ 3.787,20	R\$ 7.574,40
15	BEBEDOURO INDUSTRIAL INOX COM 05 TORNEIRAS - 200 LITROS	2	UND	R\$ 4.075,11	R\$ 8.150,22
16	BEBEDOURO INDUSTRIAL INOX COM 06 TORNEIRAS - 220 LITROS	2	UND	R\$ 3.299,00	R\$ 6.598,00
17	CADEIRA DIRETOR ESTOFADA COM RELAX	3	UND	R\$ 799,00	R\$ 2.397,00
18	CADEIRA FIXA COM ASSENTO ENCOSTO EM POLIPROPILENO	20	UND	R\$ 214,93	R\$ 4.298,60
19	CADEIRA PLASTICA SEM BRAÇOS (POLIPROPILENO)	100	UND	R\$ 49,19	R\$ 4.919,00
20	CADEIRA PRESIDENTE ESTOFADA COM RELAX	5	UND	R\$ 999,00	R\$ 4.995,00
21	CADEIRA SECRETARIA GIRATÓRIA ASSENTO ENCOSTO EM POLIPROPILENO	5	UND	R\$ 434,22	R\$ 2.171,10
22	CADEIRA SECRETÁRIA GIRATÓRIA ESTOFADA	5	UND	R\$ 510,25	R\$ 2.551,25
25	CONJUNTO COM 01 MESA 1000MM COM 02 GAVETAS COM TECLADO E CONEXÃO	5	UND	R\$ 560,00	R\$ 2.800,00
26	CONJUNTO COM 01 MESA 1000MM COM 03 GAVETAS COM TECLADO E CONEXÃO	5	UND	R\$ 597,00	R\$ 2.985,00
27	CONJUNTO DE SOFÁ 02 LUGARES	4	UND	R\$ 1.139,00	R\$ 4.556,00
33	COOKTOP GÁS VIDRO PETRO 04 BOCAS	15	UND	R\$ 573,00	R\$ 8.595,00
34	DVD PLAY C/ HDMI	20	UND	R\$ 207,16	R\$ 4.143,20
35	ESCADA 02 DEGRAUS ARMAÇÃO EM TUBO	10	UND	R\$ 156,26	R\$ 1.562,60
36	ESTANTE DE AÇO ABERTA COM 03 PRATELEIRAS COM REFORÇO 1000X920X250MM	10	UND	R\$ 151,08	R\$ 1.510,80

[Assinatura]

V. E. ROCHA
FERREIRA:3380
9045000160

Assinado de forma digital
por V. E. ROCHA
FERREIRA:33809045000160
Dados: 2021.07.16 16:53:50
-03'00'

37	ESTANTE DE AÇO ABERTA COM 03 PRATELEIRAS COM REFORÇO 1000X920X400MM	10	UND	R\$ 224,17	R\$ 2.241,70
38	ESTANTE DE AÇO ABERTA COM 05 PRATELEIRAS COM REFORÇO 1500X920X300MM	10	UND	R\$ 264,83	R\$ 2.648,30
39	ESTANTE DE AÇO ABERTA COM 06 PRATELEIRAS COM REFORÇO 2000X920X250MM	5	UND	R\$ 308,49	R\$ 1.542,45
40	ESTANTE EM AÇO PARA BIBLIOTECA COM 12 BANDEIJAS DUPLA FACE	5	UND	R\$ 1.056,50	R\$ 5.282,50
42	FOGAO 04 BOCAS BIVOLT	5	UND	R\$ 745,00	R\$ 3.725,00
43	FOGÃO INDUSTRIAL COM 02 BOCAS SIMPLES COM FORNO	2	UND	R\$ 1.450,00	R\$ 2.900,00
44	FOGÃO INDUSTRIAL COM 02 BOCAS SIMPLES SEM FORNO	2	UND	R\$ 694,00	R\$ 1.388,00
45	FOGÃO INDUSTRIAL COM 04 BOCAS SIMPLES COM CHAPA	2	UND	R\$ 1.260,00	R\$ 2.520,00
46	FOGÃO INDUSTRIAL COM 04 BOCAS SIMPLES COM FORNO	2	UND	R\$ 1.645,00	R\$ 3.290,00
47	FOGÃO INDUSTRIAL COM 04 BOCAS SIMPLES COM FORNO E CHAPA	2	UND	R\$ 2.190,00	R\$ 4.380,00
48	FOGÃO INDUSTRIAL COM 06 BOCAS SIMPLES COM CHAPA	2	UND	R\$ 2.480,00	R\$ 4.960,00
49	FOGÃO INDUSTRIAL COM 06 BOCAS SIMPLES COM FORNO	2	UND	R\$ 2.245,00	R\$ 4.490,00
50	FOGÃO INDUSTRIAL COM 08 BOCAS DUPLAS COM FORNO	2	UND	R\$ 4.863,81	R\$ 9.727,62
51	FORNO GRANDE PARA FOGÃO	10	UND	R\$ 786,96	R\$ 7.869,60
52	FORNO PEQUENO PARA FOGÃO	10	UND	R\$ 704,90	R\$ 7.049,00
53	FREEZER HORIZONTAL 02 TAMPAS 414LT	6	UND	R\$ 2.968,26	R\$ 17.809,56
54	FREEZER VERTICAL 246LT	6	UND	R\$ 3.045,18	R\$ 18.271,08
55	FRIGOBAR 117LT	2	UND	R\$ 1.275,57	R\$ 2.551,14
56	FRITADEIRA TACHO A GÁS 7L INOX	2	UND	R\$ 378,16	R\$ 756,32
VALOR TOTAL					R\$ 324.109,61

CLÁUSULA QUARTA – DAS CONDIÇÕES DE PAGAMENTO

O pagamento será efetuado em até **30 (trinta) dias**, a partir da data da apresentação da Nota Fiscal pelo contratado, devidamente atestada.

Parágrafo único – A fatura, depois de protocolada, será conferida e certificada pelo Contratante. No caso de se verificarem divergências em relação à regularidade do documento será cancelado o protocolo e devolvido imediatamente à Contratada.

CLÁUSULA QUINTA – DO RECURSO FINANCEIRO

As despesas provenientes deste processo correrão à conta das seguintes dotações orçamentárias:

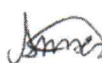

V. E. ROCHA
FERREIRA:33809
045000160

Assinado de forma digital
por V. E. ROCHA
FERREIRA:33809045000160
Dados: 2021.07.16 16:54:09
-03'00'

1301 Sec. Mun.de Assist. Social e Cidadania
08 122 0047 1.019 Const. Ref. e Equip. da Secretaria Munic. de Assistência
4.4.90.52.00 Equipamentos e Material Permanente
0100000000 Recursos Ordinários

1401 Fundo Municipal de Assistência Social
08 244 0018 2.041 Manut. do Bloco da Proteção Social
4.4.90.52.00 Equipamentos e Material Permanente
0129000000 Transferências do FNAS

1401 Fundo Municipal de Assistência Social
08 244 0016 2.042 Manut. do Bloco da Proteção Social Basica
4.4.90.52.00 Equipamentos e Material Permanente
0129000000 Transferências do FNAS

1401 Fundo Municipal de Assistência Social
08 243 0106 2.193 Manutenção do Programa Primeira Infancia
4.4.90.52.00 Equipamentos e Material Permanente
0129000000 Transferências do FNAS

1401 Fundo Municipal de Assistência Social
08 244 0092 2.050 Manut. do Bloco da Gestão do Programa
4.4.90.52.00 Equipamentos e Material Permanente
0129000000 Transferências do FNAS

CLÁUSULA SEXTA – DO CRITÉRIO DE REAJUSTE

O preço estabelecido no presente contrato será fixo e irrevogável, porém poderá ser corrigido anualmente mediante requerimento da contratada, após o interregno mínimo de um ano, contado a partir da data limite para a apresentação da proposta, pela variação do índice IGPM ou outro que vier a substituí-lo.

CLÁUSULA SÉTIMA – DO PRAZO E DA EXECUÇÃO DO OBJETO CONTRATUAL

O prazo de vigência deste contrato será de 31 de dezembro de 2021, sendo contado a partir da data de sua assinatura.

Parágrafo Primeiro – A execução do objeto contratual deverá seguir estritamente o disposto no edital de licitação e neste contrato.

CLÁUSULA OITAVA – DO DIREITO E DA RESPONSABILIDADE DAS PARTES

Constituem direitos do CONTRATANTE receber o objeto deste contrato nas condições avençadas da CONTRATADA perceber o valor ajustado na forma e no prazo convencionados.

Parágrafo Primeiro – Constituem obrigações do CONTRATANTE:

- I - Efetuar o pagamento ajustado;
- II - Dar à CONTRATADA as condições necessárias a garantir execução do contrato.

Parágrafo Segundo – Constituem obrigações da CONTRATADA, além das já especificadas no edital e contrato:

- I - Entregar e/ou executar o objeto na forma ora ajustada, bem como cumprir todas as obrigações contratuais, inclusive as acessórias;
- II - Atender aos encargos trabalhistas, previdenciários, fiscais, comerciais e de responsabilidade civil decorrentes da execução do presente contrato;



V. E. ROCHA
FERREIRA:338
09045000160
Assinado de forma digital
por V. E. ROCHA
FERREIRA:3380904500016
0
Dados: 2021.07.16
16:54:33 -03'00'

FUNDO MUNICIPAL DE ASSISTÊNCIA SOCIAL

III - Manter durante toda a execução do contrato, em compatibilidade com as obrigações por ela assumidas, todas as condições de habilitação e qualificação exigidas na licitação;

IV - Apresentar, sempre que solicitado durante a execução do contrato, documentos que comprovem estarem cumprindo a legislação em vigor quanto às obrigações assumidas na licitação, em especial encargos sociais, trabalhistas, previdenciários, tributários, fiscais e alterações no ato constitutivo.

Parágrafo Terceiro – O (s) responsável (eis) pelo acompanhamento e fiscalização da execução do Contrato e pelo atesto da (s) Nota (s) Fiscal (is) será Ezequiel Silva Cardozo, CPF nº 864.635.433-49.

CLÁUSULA NONA – DAS SANÇÕES ADMINISTRATIVAS PARA O CASO DE INADIMPLENTO CONTRATUAL

O atraso injustificado na entrega/execução do objeto contratado implica em multa de 0,3% (zero vírgula três por cento) do valor contratual por dia de atraso, até o limite de 20% (vinte por cento) do valor total da contratação.

Parágrafo Primeiro – A inexecução parcial de qualquer das obrigações, inclusive das acessórias, referentes a este contrato, implica no pagamento de multa no valor de até 5% (cinco por cento), calculada sobre o valor total da contratação.

Parágrafo Segundo – A inexecução total do ajuste ou execução total em desacordo com o contrato, inclusive das obrigações acessórias, implica no pagamento de multa no valor de até 20% (vinte por cento), calculada sobre o valor total da contratação.

Parágrafo Terceiro – Quando ocorrer atraso no pagamento de conta decorrente da contratação será aplicado o índice oficial (INPC/IBGE) para atualização monetária, nos termos do Art. 40, inciso XIV, alínea “c”, da Lei n.º 8.666/93.

CLÁUSULA DÉCIMA – DA RESCISÃO

O presente contrato poderá ser rescindido caso ocorram quaisquer dos fatos elencados no art. 78 e seguintes da Lei n.º 8.666 de 1993.

Parágrafo único – A CONTRATADA reconhece os direitos do CONTRATANTE em caso de rescisão administrativa, prevista no art. 77 da Lei n.º 8.666/93.

CLAUSULA DÉCIMA PRIMEIRA - DA FRAUDE E DA CORRUPÇÃO

O contratado deve observar e fazer observar, por seus fornecedores e subcontratados, se admitida subcontratação, o mais alto padrão de ética durante todo o processo de contratação e de execução do objeto contratual. Para os propósitos desta cláusula, definem-se as seguintes práticas:

I - “prática corrupta”: oferecer, dar, receber ou solicitar, direta ou indiretamente, qualquer vantagem com o objetivo de influenciar a ação de servidor público na execução do contrato;

II - “prática fraudulenta”: a falsificação ou omissão dos fatos, com o objetivo de influenciar o processo de execução de contrato;

III - “prática colusiva”: esquematizar ou estabelecer um acordo entre dois ou mais licitantes, com ou sem o conhecimento de representantes ou prepostos do órgão licitador, visando estabelecer preços em níveis artificiais e não competitivos;

IV - “prática coercitiva”: causar dano ou ameaçar causar dano, direta ou indiretamente, às pessoas ou sua propriedade, visando afetar a execução do contrato;

V - “prática obstrutiva”: (i) destruir, falsificar, alterar ou ocultar provas em inspeções ou fazer declarações falsas aos representantes do organismo financeiro multilateral, com o objetivo de impedir materialmente a apuração de alegações de prática prevista, deste Edital; (ii) atos cuja intenção seja impedir materialmente o exercício do direito de o organismo financeiro



multilateral promover inspeção.

Parágrafo Primeiro – Na hipótese de financiamento, parcial ou integral, por organismo financeiro multilateral, mediante adiantamento ou reembolso, este organismo imporá sanção sobreuma empresa ou pessoa física, inclusive declarando-a inelegível, indefinidamente ou por prazo determinado, para a outorga de contratos financiados pelo organismo se, em qualquer momento, constatar o envolvimento da empresa, diretamente ou por meio de um agente, em práticas corruptas, fraudulentas, colusivas, coercitivas ou obstrutivas ao participar da licitação ou da execução um contrato financiado pelo organismo.

Parágrafo Segundo – Considerando os propósitos das cláusulas acima, o contratado concorda e autoriza que, na hipótese de o contrato vir a ser financiado, em parte ou integralmente, por organismo financeiro multilateral, mediante adiantamento ou reembolso, permitirá que o organismo financeiro e/ou pessoas por ele formalmente indicadas possam inspecionar o local de execução do contrato e todos os documentos, contas e registros relacionados à licitação e à execução do contrato.

CLÁUSULA DÉCIMA SEGUNDA – DA LEGISLAÇÃO APLICÁVEL

O presente instrumento contratual reger-se-á pelas disposições expressas na Lei n.º 8.666, de 21 de junho de 1993, e suas alterações posteriores, e pelos preceitos de direito público, aplicando-lhe supletivamente, os princípios da Teoria Geral dos Contratos e as disposições de direito privado. Aplica-se também a Lei n.º 10.520, de 17 de julho de 2002, Lei Complementar n.º 123, de 14 de dezembro de 2006, e alterações trazidas pela Lei Complementar 147/2014, e, subsidiariamente, os termos deste Contrato.

CLÁUSULA DÉCIMA TERCEIRA – DA TRANSMISSÃO DE DOCUMENTOS

A troca eventual de documentos e cartas entre a CONTRATADA e o CONTRATANTE será feita através de protocolo. Nenhuma outra forma será considerada como prova de entrega de documentos ou cartas.

CLÁUSULA DÉCIMA QUARTA – DOS CASOS OMISSOS

Os casos omissos serão resolvidos à luz da Lei n.º 8.666 de 1993 e dos Princípios Gerais do Direito.

CLÁUSULA DÉCIMA QUINTA – DO FORO

Fica eleito o foro da Comarca de COELHO NETO - MA para dirimir dúvidas ou questões oriundas do presente contrato. E, por estarem justas e contratadas, as partes assinam o presente instrumento, em 02 (duas) vias iguais e rubricadas para todos os fins de direito.

Coelho Neto - MA, 16 de julho de 2021.

FUNDO MUNICIPAL DE ASSISTÊNCIA SOCIAL

Contratante

V. E. ROCHA

Assinado de forma digital por V.

E. ROCHA

FERREIRA:33809045

FERREIRA:33809045000160

000160

Dados: 2021.07.16 16:55:00

-03'00'

V. E. ROCHA FERREIRA – ME

Contratada

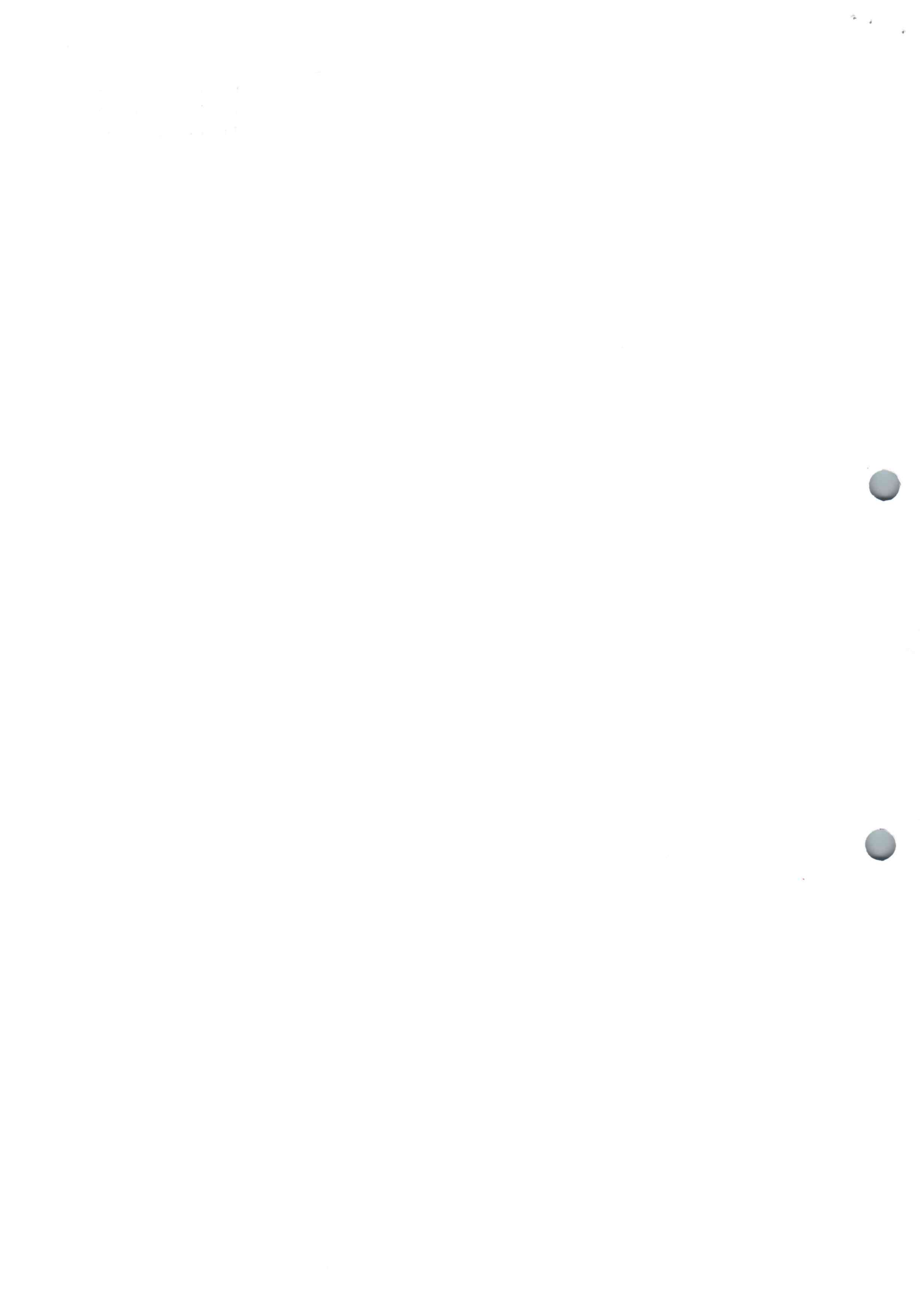

9	15	UND	Arquivo de aço com 04 gavetas, para pasta suspensa, medindo aproximadamente 1,33x0,47x0,67m.	Modelo Móveis / Proc.Nacional	R\$ 569,00	quinhentos e sessenta e nove reais	R\$ 8.535,00	oito mil, quinhentos e trinta e cinco reais
10	5	UND	Balcão de aço com 02 portas e 02 gavetas 0,84x0,50x0,29	Modelo Móveis / Proc.Nacional	R\$ 1.265,00	um mil, duzentos e sessenta e cinco reais	R\$ 6.325,00	seis mil, trezentos e vinte e cinco reais
11	11	UND	Bebedouro Elétrico de coluna para garrafão de 20 litros. Características do produto: Sistema Easy Open removível, abertura automática do garrafão e facilidade de limpeza interna do produto, alto desempenho, termostato frontal com 7 níveis de temperatura, alças laterais (facilitam o transporte), reservatório vedado, baixo consumo de energia, produto certificado pelo Inmetro, gás refrigerante ecológico, frente azul, voltagem 110 volts, 02 torneiras sendo uma gelada e outra natural, reservatório para respingos.	Karina / Proc.Nacional	R\$ 1.024,00	um mil e vinte e quatro reais	R\$ 11.264,00	onze mil, duzentos e sessenta e quatro reais
12	6	UND	BEBEDOURO INDUSTRIAL com no mínimo 50 litros de água gelada, Filtro acoplado, Reservatório vedado, baixo consumo de energia, produto certificado pelo Inmetro, gás refrigerante ecológico, voltagem 220 volts, 04 torneiras, com reservatório para respingos	Modelo Móveis / Proc.Nacional	R\$ 2.243,00	dois mil, duzentos e quarenta e três reais	R\$ 13.458,00	treze mil, quatrocentos e cinquenta e oito reais
13	31	UND	Banco Longarina com 3 Lugares - assento e encosto tipo executivo com 60 mm de espessura, assento e encostos acolpado com mola de aço fixa, revestido em tecido 100% poliéster na cor a defenir, Estrutura: estrutura com longarina 3 lugares. A barra superior é executada em tubo de aço retangular 30x50x1, 1.50mm, com comprimento total de 1565mm. Possui uma plataforma de madeira em chapa de aço com 230x190mm e 256 mm de espessura, com dobras laterais e furação oblongo de 200x160 mm soldada a barra superior. As colunas laterais e furação oblongo de 200x160 mm soldada a barra superior. As colunas laterais são realizadas em tubo de aço retangular FQ 100X50X1, 50 mm e medindo 340 mm de altura. Os pés são confeccionados em tubo de aço retangular achatado FQ 80x50x1,50 mm com 500 mm de comprimento e soldados nas colunas laterais. Medida da longarina altura 500 mm. Comprimento 1510mm. Para acabamento dos pés, empregam-se ponteiros externos confeccionadas em polipropileno rígido com cores variadas. Madeiramento: Chas si confeccionado em compensado prensado a quente com laminas amescladas de madeiras selecionadas. Concha bipartida 18mm. Fixação do assento e encosto	Modelo Móveis / Proc.Nacional	R\$ 690,00	seiscentos e noventa reais	R\$ 21.390,00	vinte e um mil, trezentos e noventa reais
14	23	UND	Botijão de Gás cap 13 kg	Nacional Gás / Proc.Nacional	R\$ 242,00	duzentos e quarenta e dois reais	R\$ 5.566,00	cinco mil, quinhentos e sessenta e seis reais

J.R.D. BRANDÃO

Teresina - Piauí - Av. São Francisco - B. Tancredo Neves, 1920 - CEP 64.075-520

Fones: (86) 3235-7479 / 3237-0864 - Email: modelomoveispi@gmail.com

CNPJ 23.511.454/0001-22 - Insc. Est. 19.462.342-4

Email da LICITAÇÃO: licitacao@modelomoveis.com

15	5	UND	Cadeira alta/tipo cadeira caixa/altura máxima do assento em relação ao piso 77cm mínimo 67cm/Aro apoio para os pés di diâmetro 52cm/Regulagem do assento por coluna a gás com amortecedor/ encosto e assento estofado	Modelo Móveis / Proc.Nacional	R\$ 368,00	trezentos e sessenta e oito reais	R\$ 1.840,00	um mil, oitocentos e quarenta reais
16	35	UND	Cadeira de Ferro fixa sem braço/ com assento e encosto estofado	Modelo Móveis / Proc.Nacional	R\$ 184,00	cento e oitenta e quatro reais	R\$ 6.440,00	seis mil, quatrocentos e quarenta reais
17	7	UND	Cadeira diretor/base cromada/ regulagem de altura/giratória/encosto em estofado/ assento estofado com revestimento em couro sintético	Modelo Móveis / Proc.Nacional	R\$ 804,00	oitocentos e quatro reais	R\$ 5.628,00	cinco mil, seiscentos e vinte e oito reais
18	13	UND	Cadeira Executiva giratória, estofado anatomico com espuma injetada revestimento em tecido J.Serrano, tecido Crepe,suporte de encosto duplo, mecanismo de regulagem de altura a gás entre 44 e 58 cm	Modelo Móveis / Proc.Nacional	R\$ 483,00	quatrocentos e oitenta e três reais	R\$ 6.279,00	seis mil, duzentos e setenta e nove reais
19	270	UND	Cadeira de Plástico sem braço, com capacidade em resistencia de 120kg Garantia de qualidade do material	Top plast / Proc.Nacional	R\$ 76,00	setenta e seis reais	R\$ 20.520,00	vinte mil, quinhentos e vinte reais
20	30	UND	Cadeira tipo secretária/ encostos e assento estofado/ giratória c/braço/ com regulagem de encosto / Dimensão do Produto: 105 x 62 x 43 cm (Altura x Largura x Comprimento)	Modelo Móveis / Proc.Nacional	R\$ 339,00	trezentos e trinta e nove reais	R\$ 10.170,00	dez mil, cento e setenta reais
21	11	UND	CADEIRA GIRATÓRIA, TIPO PRESIDENTE MATERIAL ESTRUTURA TUBO AÇO, MATERIAL REVESTIMENTO ASSENTO E ENCOSTO CAMURÇA, MATERIAL ESTOFADO ENCOSTO ESPUMA LAMINADA, TRATAMENTO SUPERFICIAL ESTRUTURA NIQUELADO, TIPOBASE FIXO, TIPO ENCOSTO ALTO, APOIO BRAÇO COM BRAÇOS, REGULAGEM VERTICAL SEM REGULAGEM	Modelo Móveis / Proc.Nacional	R\$ 804,00	oitocentos e quatro reais	R\$ 8.844,00	oito mil, oitocentos e quarenta e quatro reais
22	10	UND	Climatizador de Ar/ 3 velocidades - Briza/ Purificador/ Umificador/Ventilador	Ventisol / Proc.Nacional	R\$ 1.438,00	um mil, quatrocentos e trinta e oito reais	R\$ 14.380,00	quatorze mil, trezentos e oitenta reais
23	7	UND	Projeto de Imagem, Portátil, 3.300 Lumens, HDMI, Bivolt	Benq / Proc.Nacional	R\$ 2.645,00	dois mil, seiscentos e quarenta e cinco reais	R\$ 18.515,00	dezoito mil, quinhentos e quinze reais

J.R.D. BRANDÃO

Teresina - Piauí - Av. São Francisco - B. Tancredo Neves, 1920 - CEP 64.075-520

Fones: (86) 3235-7479 / 3237-0864 - Email: modelomoveispi@gmail.com

CNPJ 23.511.454/0001-22 - Insc. Est. 19.462.342-4

Email da LICITAÇÃO: licitacao@modelomoveis.com

24	9	UND	Estante de aço com 3 prateleiras - Estante desmontável de aço com 3 prateleiras, com 19 regulagem de altura, dobras duplas nas laterais e triplas nas partes frontais e posteriores, 04 colunas em perfil L de 30x30 mm, reforços ômega na parte interna das prateleiras medindo 13x50x905 mm. Acompanham também 24 parafusos com porcas sextavadas zincados de 1/4 x 1/2 e 4 sapatas plásticas. Acabamento: Tratamento pelo processo atni-corrosivo à base de fosfato de zinco e pintura eletrostática a pó com camada de 30 a 40 microns com secagem em estufa a 240° (na cor cinza cristal) ou pintura em esmalte sintético com camada de 25 a 30 microns com secagem em estufa de 120° (nas outras cores). Dimensões: AxlxP: 900x900x300mm. Capacidade: Peso recomendado por prateleira: 20 kg distribuídos de forma uniforme.	Modelo Móveis / Proc.Nacional	R\$ 253,00	duzentos e cinquenta e três reais	R\$ 2.277,00	dois mil, duzentos e setenta e sete reais
25	33	UND	Estante de aço/6 prateleira/ tam. 1,98 x 0,92 x 0,25	Modelo Móveis / Proc.Nacional	R\$ 293,00	duzentos e noventa e três reais	R\$ 9.669,00	nove mil, seiscentos e sessenta e nove reais
26	3	UND	Fogão de 4 Bocas com forno (tipo doméstico)	Esmaltec / Proc.Nacional	R\$ 804,00	oitocentos e quatro reais	R\$ 2.412,00	dois mil, quatrocentos e doze reais
27	5	UND	Fogão Industrial de 4 Bocas com forno	Modelo Móveis / Proc.Nacional	R\$ 1.486,00	um mil, quatrocentos e oitenta e seis reais	R\$ 7.430,00	sete mil, quatrocentos e trinta reais
28	7	UND	Geladeira vertical 310 Litros	Esmaltec / Proc.Nacional	R\$ 2.990,00	dois mil, novecentos e noventa reais	R\$ 20.930,00	vinte mil, novecentos e trinta reais
29	5	UND	Freezer Horizontal, 2 portas, 513 litros, 220V	Esmaltec / Proc.Nacional	R\$ 5.175,00	cinco mil, cento e setenta e cinco reais	R\$ 25.875,00	vinte e cinco mil, oitocentos e setenta e cinco reais
30	16	UND	Mesa com gaveta, tipo birô com 02 gavetas, tam 1,50x0,60x0,75	Modelo Móveis / Proc.Nacional	R\$ 339,00	trezentos e trinta e nove reais	R\$ 5.424,00	cinco mil, quatrocentos e vinte e quatro reais
31	3	UND	Mesa de reunião sem gaveta/ tam. 3X x 1M	Modelo Móveis / Proc.Nacional	R\$ 748,00	setecentos e quarenta e oito reais	R\$ 2.244,00	dois mil, duzentos e quarenta e quatro reais
32	1	UND	Mesa impressora/MDF/ tam. 0,50 x 0,40 x 0,74	Modelo Móveis / Proc.Nacional	R\$ 207,00	duzentos e sete reais	R\$ 207,00	duzentos e sete reais
33	27	UND	Mesa Plástica quadrada/ tam. 0,70 x 0,70	Top plast / Proc.Nacional	R\$ 138,00	cento e trinta e oito reais	R\$ 3.726,00	três mil, setecentos e vinte e seis reais
34	3	UND	Mesa plástica redonda/ 901cm de diâmetro	Top plast / Proc.Nacional	R\$ 190,00	cento e noventa reais	R\$ 570,00	quinhentos e setenta reais

J.R.D. BRANDÃO

Teresina - Piauí - Av. São Francisco - B. Tancredo Neves, 1920 - CEP 64.075-520

Fones: (86) 3235-7479 / 3237-0864 - Email: modelomoveispi@gmail.com

CNPJ 23.511.454/0001-22 - Insc. Est. 19.462.342-4

Email da LICITAÇÃO: licitacao@modelomoveis.com

35	16	UND	Mesa sem gaveta/MDF/tam. 1,50x0,60x0,76	Modelo Móveis / Proc.Nacional	R\$ 322,00	trezentos e vinte e dois reais	R\$ 5.152,00	cinco mil, cento e cinquenta e dois reais
36	8	UND	MESA SECRETARIA COM 2 GA VETAS, MATERIAL MDF MEDINDO 1,20 X 61 X 75 CM NO MINIMO COM PERNAS DE METAL COM PINTURA EPOXI TAMPO EM MADEIRA COM REVESTIMENTO NA COR CINZA.	Modelo Móveis / Proc.Nacional	R\$ 316,00	trezentos e dezesseis reais	R\$ 2.528,00	dois mil, quinhentos e vinte e oito reais
37	6	UND	MESA PARA ESCRITÓRIO COM 3 GA VETAS COM CHA VE EM ATERIAL MDF DE NO MINIMO 25MM ESTRUTURA NA COR CINZA E PÉS EM FERRO COM PINTURA EPOXI NA COR CINZA DIMENSÕES 75X60X120	Modelo Móveis / Proc.Nacional	R\$ 437,00	quatrocentos e trinta e sete reais	R\$ 2.622,00	dois mil, seiscentos e vinte e dois reais
38	3	UND	Purificador de água refrigerado - com selo do INMETRO, comprobatórios de conformidade com a legislação vigente. Capacidade de armazenamento de água gelada: de 2,5 a 2,8 litros. Atendimento: Mínimo de 30 pessoas, constituídos de sistema de tratamento através de elementos filtrantes que removem os particulados da água e o cloro livre. Compressor interno com gás refrigerante conforme legislação vigente, botão de acionamento automático do tipo fluxo contínuo, com regulagem para diferentes níveis de temperatura (natural, fresca ou gelada) ou torneiras, bica telescópica ou ajustável para recipientes de diversos tamanhos. O gás a ser utilizado no processo de refrigeração nao poderá ser prejudicial á camada de ozônio, conforme protocolo de Montreal de 1987, Decreto Federal de nº 99.280 de 07/06/1990. Indicação da voltagem no cordão de alimentação. Voltagem: 110 V	lbbl / Proc.Nacional	R\$ 1.419,00	um mil, quatrocentos e dezenove reais	R\$ 4.257,00	quatro mil, duzentos e cinquenta e sete reais
39	13	UND	Quadro de aviso (mural) - em cortiça, com bordas em alumínio para fixação de avisos. Tamanho 200 x 120 cm.	Modelo Móveis / Proc.Nacional	R\$ 311,00	trezentos e onze reais	R\$ 4.043,00	quatro mil e quarenta e três reais
40	15	UND	Quadro Branco Escolar, moldura Alumínio, Tamanho 300 cm x 120 cm.	Modelo Móveis / Proc.Nacional	R\$ 483,00	quatrocentos e oitenta e três reais	R\$ 7.245,00	sete mil, duzentos e quarenta e cinco reais
41	7	UND	Tenda Dobrável - Tamanho 5M x 5M - Lona de poliéster, armação de alumínio, cor branco, resistente ao vento. Proteção contra os raios nocivos do sol. Dimensões: 250 x 300 x 300 cm (AXLXP) Peso Liquido aproximado: 11,8 kg, Garantia do fornecedor contra defeitos de fabricação	M&P Tendas / Proc.Nacional	R\$ 6.325,00	seis mil, trezentos e vinte e cinco reais	R\$ 44.275,00	quarenta e quatro mil, duzentos e setenta e cinco reais
42	3	UND	Smart TV LED 43 polegadas FullHD / Taxa de atualização 60Hz / Taxa de atualização com tecnologia 120Hz / Potência de áudio: 10w / 2 entradas HDMI / 1 Entrada USB / Processador Quad Core / com HDR / Consumo (Kw/h) 80W / 1 entrada RF para TV aberta/TV a cabo, 1 entrada AV/vídeo componente, 1 saída óptica, 1 entrada LAN RJ45 / Wi-Fi integrado / Com com Conversor Digital Integrado	TCL / Proc.Nacional	R\$ 2.760,00	dois mil, setecentos e sessenta reais	R\$ 8.280,00	oito mil, duzentos e oitenta reais

J.R.D. BRANDÃO

Teresina - Piauí - Av. São Francisco - B. Tancredo Neves, 1920 - CEP 64.075-520

Fones: (86) 3235-7479 / 3237-0864 - Email: modelomoveispi@gmail.com

CNPJ 23.511.454/0001-22 - Insc. Est. 19.462.342-4

Email da LICITAÇÃO: licitacao@modelomoveis.com

43	6	UND	Ventilador de Pé, com três velocidades, coluna com regulagem de altura, com 6 pás, hélice com design diferenciado que proporcione maior vazão de ar, oscilante, inclinação regulável, grade removível, com inclinação vertical ajustável, Especificações: Quantidade de pás:6, Consumo de energia(kw/h): 0,08 kw/h, diâmetro(cm) 40 cm, material: PP, Tensão/voltagem: 110 v/220 v, Potência (W): 80 W	Ventisol / Proc.Nacional	R\$ 368,00	trezentos e sessenta e oito reais	R\$ 2.208,00	dois mil, duzentos e oito reais
44	57	UND	Ventilador de Parede 60 cm, com 3 velocidades, protetor térmico, bivolt, 170 w de potência, cor preto, desmontavel, rotação: 440 RPM, cabo elétrico flexível. Diâmetro da hélice: 60 CM. 3 hélices, ajuste de inclinação. Ajuste de velocidade, tipo de acionamento: Botão, acompanha manual técnico. Garantia legal do fabricante.	Ventisol / Proc.Nacional	R\$ 339,00	trezentos e trinta e nove reais	R\$ 19.323,00	dezenove mil, trezentos e vinte e três reais
45	55	UND	Colchonete Infantil - Para Creche	Modelo Móveis / Proc.Nacional	R\$ 104,00	cento e quatro reais	R\$ 5.720,00	cinco mil, setecentos e vinte reais
46	2	UND	LIQUIDIFICADOR INDUSTRIAL 4 LITROS INOX - 220 VOLTS	Colombo / Proc.Nacional	R\$ 1.012,00	um mil e doze reais	R\$ 2.024,00	dois mil e vinte e quatro reais
47	3	UND	LIQUIDIFICADOR INDUSTRIAL 6 LITROS INOX - 220 VOLTS	Colombo / Proc.Nacional	R\$ 1.288,00	um mil, duzentos e oitenta e oito reais	R\$ 3.864,00	três mil, oitocentos e sessenta e quatro reais
48	1	UND	LIQUIDIFICADOR INDUSTRIAL 8 LITROS INOX - 220 VOLTS	Colombo / Proc.Nacional	R\$ 1.668,00	um mil, seiscentos e sessenta e oito reais	R\$ 1.668,00	um mil, seiscentos e sessenta e oito reais
VALOR TOTAL DOS ITENS							R\$	531.479,00

VALOR GLOBAL DA PROPOSTA	R\$ 531.479,00	quinhentos e trinta e um mil, quatrocentos e setenta e nove reais
---------------------------------	-----------------------	--

OBS.: TODOS OS PRODUTOS SÃO DE PROCEDÊNCIA NACIONAL E ESTÃO INCLUSOS SOBRE OS PREÇOS PROPOSTOS OS FRETES, SEGUROS, EMBALAGENS, TAXAS E IMPOSTOS.

TERESINA/PI, 20 DE SETEMBRO DE 2021.

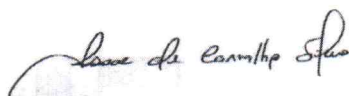

ISAAC DE CARVALHO SILVA
 DEPT. VENDAS
 E-MAIL: vendasmodelomoveispi@gmail.com
 Tel.: (86) 9.8107-8872- WhatsApp

J.R.D. BRANDÃO

Teresina - Piauí - Av. São Francisco - B. Tancredo Neves, 1920 - CEP 64.075-520
 Fones: (86) 3235-7479 / 3237-0864 - Email: modelomoveispi@gmail.com
 CNPJ 23.511.454/0001-22 - Insc. Est. 19.462.342-4
 Email da LICITAÇÃO: licitacao@modelomoveis.com

Item 3: FORNO MICROONDAS

FLS. Nº 42
 PREÇO ESTIMADO
 Rubrica
 R\$ 804,50 TOTAL R\$ 804,50

PREÇOS / PROPOSTAS	QUANTIDADE	PREÇO ESTIMADO	PERCENTUAL	PREÇO ESTIMADO CALCULADO	TOTAL
2 / 6	1	R\$ 804,50 (un)	-	R\$ 804,50	R\$ 804,50

Preço Compras Governamentais	Órgão Público	Identificação	Data Licitação	Preço
1	MINISTÉRIO DA EDUCAÇÃO FUNDAÇÃO UNIVERSIDADE DO MARANHÃO	NºPregão:182021 UASG:154041	19/07/2021	R\$ 633,00
Valor Unitário				R\$ 633,00

Preço Público	Órgão Público	Identificação	Data Licitação	Preço
1	SERVICO NACIONAL DE APRENDIZAGEM COMERCIAL-SENAC / (1) SERVICO NACIONAL DE APRENDIZAGEM COMERCIAL SENAC	NºLicitação:888519	23/08/2021	R\$ 976,00
Valor Unitário				R\$ 976,00

Mediana dos Preços Obtidos: R\$ 804,50

Média dos Preços Obtidos: R\$ 804,50

Valor Global: R\$ 7.092,29

Valor do Item em relação ao total

- 1) cadeira sobre...
- 2) TV 32 POLEGADAS
- 3) FORNO MICR...

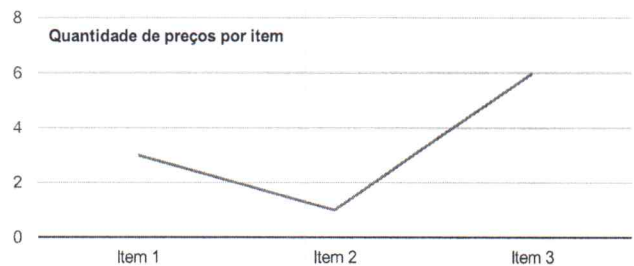
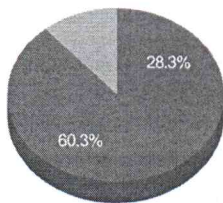

Detalhamento dos Itens

Item 1: cadeira sobre longarina

Preço Estimado: R\$ 669,33 (un) Percentual: - Preço Estimado Calculado: R\$ 669,33 Média dos Preços Obtidos: R\$ 669,33

Quantidade	Descrição	Observação
3 Unidades	cadeira sobre longarina, material assento e encosto: polipropileno, cor: cinza, quantidade assentos: 3 un, características adicionais : sem braço, comprimento longarina: aproximadamente 1,65 cm, largura longarina: aproximadamente 63 cm, material estrutura: tubo aço, acabamento superficial longarina: pintura eletrostática em epóxi-pó, cor longarina: prata	

Preço (Compras Governamentais) 1: Média das Propostas Finais R\$ 669,33
 Inc. I Art. 5º da IN 65 de 07 de Julho de 2021

Órgão: AGÊNCIA EXECUTIVA METROPOLITANA DO SUDOESTE MARANHENSE
 Objeto: Aquisição de equipamentos eletroeletrônicos, mobiliário, equipamentos de fisioterapia e utensílios diversos para o atendimento das necessidades da Casa do Idoso.
 Descrição: Cadeira sobre longarina - Cadeira sobre longarina, material assento e encosto: polipropileno, cor: cinza, quantidade assentos: 3 un, características adicionais: sem braço, comprimento longarina: aproximadamente 1,65 cm, largura longarina: aproximadamente 63 cm, material estrutura: tubo aço, acabamento superficial longarina: pintura eletrostática em epóxi-pó, cor longarina: prata
 Data: 03/11/2021 08:30
 Modalidade: Pregão Eletrônico
 SRP: NÃO
 Identificação: NºPregão:12021 / UASG:928500
 Lote/Item: /51
 Ata: Link Ata
 Adjudicação: 04/11/2021 08:30
 Homologação: 04/11/2021 09:40
 Fonte: www.comprasgovernamentais.gov.br



Relatório gerado no dia 18/11/2021 17:01:33 (IP: 191.37.0.214)
 Código Validação: JXlk08783RmxSDIOGsdM2aU%2f6zfygWMZQk2bMVDwNHm6I03eIAHTnTbNja2b3EF
 http://www.bancodeprecos.com.br/CertificadoAutenticidade?
 token=JXlk08783RmxSDIOGsdM2aU%252f6zfygWMZQk2bMVDwNHm6I03eIAHTnTbNja2b3EF

Quantidade: 10

Unidade: Unidade

UF: MA

FLS. N°

Proc. N°

Rubrica

VALOR DA PROPOSTA FINAL

43

CNPJ

RAZÃO SOCIAL DO FORNECEDOR

14.793.347/0001-43 L. PIRES DE SOUSA COMERCIO E EMPREEDIMENTOS LTDA. R\$ 599,00
* VENCEDOR *

Marca: MEC
Fabricante: MEC
Modelo: MEC

Descrição: CATMAT: 364039 - CADEIRA SOBRE LONGARINA - CADEIRA SOBRE LONGARINA, MATERIAL ASSENTO E ENCOSTO POLIPROPILENO, COR CINZA, QUANTIDADE ASSENTOS 3 UN, CARACTERÍSTICAS ADICIONAIS SEM BRAÇO, COMPRIMENTO LONGARINA APROXIMADAMENTE 1,65 CM, LARGURA LONGARINA APROXIMADAMENTE 63 CM, MATERIAL ESTRUTURA TUBO AÇO, ACABAMENTO SUPERFICIAL LONGARINA PINTURA ELETROSTÁTICA EM EPÓXI-PÓ, COR LONGARINA PRATA

Endereço: R PIAUI, 649
Nome de Contato: GABRIELLA
Telefone: (99) 3075-5010
Email: lindomarbrasilnordeste@gmail.com

26.157.840/0001-56 COMERCIO DE PRODUTOS ALIMENTICIOS E SERVICOS R. G. LTDA R\$ 600,00

Marca: MIX MÓVEIS
Fabricante: MIX MÓVEIS
Modelo: XX

Descrição: Cadeira sobre longarina, material assento e encosto: polipropileno, cor: cinza, quantidade assentos: 3 un, características adicionais: sem braço, com primto longarina: aproximadamente 1,65 cm, largura longarina: aproximadamente 63 cm, material estrutura: tubo aço, acabamento superficial longarina: pintura eletrostática em epóxi-pó, cor longarina: prata

Estado: MA Cidade: Imperatriz Endereço: AVENIDA DOS COLIBRIS, 11 Telefone: (99) 8148-9720 / (99) 8111-4477 / (99) 8148-9720 Email: rgcomercio.ltdda@gmail.com

04.063.503/0001-67 SANTA TEREZINHA COMERCIO DE MOVEIS EIRELI R\$ 809,00

Marca: FKGRUPO
Fabricante: FKGRUPO
Modelo: ISO

Descrição: CATMAT: 364039 - Cadeira sobre longarina - cadeira sobre longarina, material assento e encosto polipropileno, cor cinza, quantidade assentos 3 un, características adicionais sem braço, comprimento longarina aproximadamente 1,65 cm, largura longarina aproximadamente 63 cm, material estrutura tubo aço, acabamento superficial longarina pintura eletrostática em epóxi-pó, cor longarina prata.

Estado: GO Cidade: Goiânia Endereço: R 74, 557 Nome de Contato: MARCOS ANTONIO GOMES Telefone: (62) 3531-5700 Email: audicon@shoppingdoescritorio.com.br

Item 2: TV 32 POLEGADAS

Preço Estimado: R\$ 1.426,60 (un)

Percentual: -

Preço Estimado Calculado: R\$ 1.426,60

Média dos Preços Obtidos: R\$ 1.426,60

Quantidade	Descrição	Observação
3 Unidades	LED	

Preço (Compras Governamentais) 1: Mediana das Propostas Finais

R\$ 1.426,60

Inc. I Art. 5º da IN 65 de 07 de Julho de 2021

Órgão: ESTADO DO MARANHÃO
PREFEITURA MUNICIPAL DE SÃO LUÍS/MA

Objeto: Aquisição de material permanente (televisor) para atender as necessidades da Secretaria Municipal de Saúde de São Luís - MA.

Descrição: TELEVISOR - TELEVISOR, TAMANHO TELA 32 POL, VOLTAGEM BIVOLT V, CARACTERÍSTICAS ADICIONAIS SMART TV, FULL HD, ENTRADAS HDMI/USB, CONVERSOR D I, TIPO TELA LED, ACESSÓRIOSCONTROLE REMOTO

CatMat: 443966 - TELEVISOR

Data: 01/07/2021 00:00

Modalidade: Dispensa de Licitação

SRP: NÃO

Identificação: Dispensa de Licitação N° 20/2021 / UASG: 980921

Lote/Item: 1/1

Ata: N/A

Fonte: www.comprasgovernamentais.gov.br

Quantidade: 3

Unidade: Unidade

UF: MA



CNPJ

RAZÃO SOCIAL DO FORNECEDOR

VALOR DA PROPOSTA FINAL

10.733.208/0001-73 LUCRATT COMERCIO E TURISMO LTDA

* VENCEDOR *

Marca: Televisor

Fabricante: Fabricante não informado

Descrição: TELEVISOR, TAMANHO TELA 32 POL, VOLTAGEM BIVOLT V, CARACTERÍSTICAS ADICIONAIS SMART TV, FULL HD, ENTRADAS HDMI/USB, CONVERSOR D I, TIPO TELA LED, ACESSÓRIOSCONTROLE REMOTO

Endereço:

R SILVANO DE ALMEIDA, 253

Telefone:

(15) 3326-5859 / (15) 3035-4119

Email:

jaymegs@hotmail.com

FLS. Nº

Proc. Nº

Rubrica

R\$ 1.426,60

Item 3: FORNO MICROONDAS

Preço Estimado: R\$ 804,50 (un)

Percentual: -

Preço Estimado Calculado: R\$ 804,50

Média dos Preços Obtidos: R\$ 804,50

Quantidade

Descrição

Observação

1 Unidade

CAPACIDADE DE 26 A 30 LITROS

Preço (Compras Governamentais) 1: Mediana das Propostas Finais

R\$ 633,00

Inc. I Art. 5º da IN 65 de 07 de Julho de 2021

Órgão: MINISTÉRIO DA EDUCAÇÃO

FUNDAÇÃO UNIVERSIDADE DO MARANHÃO

Objeto: Eventual aquisição de eletrodomésticos para atender às necessidades desta UFMA.

Descrição: Forno microondas - FORNO MICRO-ONDAS (CAMPUS BALSAS) FORNO MICRO-ONDAS, CAPACIDADE: 30 L, VOLTAGEM: 220 V, CARACTERÍSTICAS ADICIONAIS: COM PRATO GIRATÓRIO, COR: BRANCA, CONSUMO DE ENERGIA: A, CONFORMIDADE TÉCNICA: ABNT NBR 60335-1:2010

CatMat: 34703 - FORNO DE MICROONDAS PARA COZINHA

Data: 19/07/2021 10:00

Modalidade: Pregão Eletrônico

SRP: SIM

Identificação: NºPregão:182021 / UASG:154041

Lote/Item: /37

Ata: Link Ata

Adjudicação: 22/07/2021 17:52

Homologação: 22/07/2021 18:07

Fonte: www.comprasgovernamentais.gov.br

Quantidade: 7

Unidade: Unidade

UF: MA

CNPJ

RAZÃO SOCIAL DO FORNECEDOR

VALOR DA PROPOSTA FINAL

25.249.082/0001-33 SOLUTION COMERCIO & SERVICOS EIRELI

* VENCEDOR *

R\$ 630,00

Marca: ELETROLUX

Fabricante: ELETROLUX

Modelo: MEF41

Descrição: FORNO MICRO-ONDAS (CAMPUS BALSAS) FORNO MICRO-ONDAS, CAPACIDADE: 30 L, VOLTAGEM: 220 V, CARACTERÍSTICAS ADICIONAIS: COM PRATO GIRATÓRIO, COR: BRANCA, CONSUMO DE ENERGIA: A, CONFORMIDADE TÉCNICA: ABNT NBR 60335-1:2010

Endereço:

R 04, SN

Telefone:

(61) 3601-2831

Email:

solutioncomercio@gmail.com

04.118.319/0001-77 FORTE CONSTRUCAO E TECNOLOGIA EIRELI

R\$ 636,00

Marca: xx

Fabricante: xx

Modelo: xx

Descrição: FORNO MICRO-ONDAS (CAMPUS BALSAS) FORNO MICRO-ONDAS, CAPACIDADE: 30 L, VOLTAGEM: 220 V, CARACTERÍSTICAS ADICIONAIS: COM PRATO GIRATÓRIO, COR: BRANCA, CONSUMO DE ENERGIA: A, CONFORMIDADE TÉCNICA: ABNT NBR 60335-1:2010

Estado:

MA

Cidade:

São Luis

Endereço:

RUA G, 42

Nome de Contato:

Livia

Telefone:

(98) 3231-3821

Email:

telebrae@telebrae.com.br

Preço (Outros Entes Públicos) 1: Mediana das Propostas Finais

R\$ 976,00



Relatório gerado no dia 18/11/2021 17:01:33 (IP: 191.37.0.214)

Código Validação: JXIk08783RmxSDIOCGsdM2aU%2f6zfygWMZQk2bMVDwNHm6I03eIAHTnTbNja2b3EF

http://www.bancodeprecos.com.br/CertificadoAutenticidade?

token=JXIk08783RmxSDIOCGsdM2aU%252f6zfygWMZQk2bMVDwNHm6I03eIAHTnTbNja2b3EF

4 / 6

Órgão: SERVIÇO NACIONAL DE APRENDIZAGEM COMERCIAL-SENAC / (1) SERVIÇO NACIONAL DE APRENDIZAGEM COMERCIAL SENAC

Objeto: AQUISIÇÃO DE EQUIPAMENTOS DE COZINHA PARA USO NO AMBIENTE PEDAGÓGICO (COZINHA DO ESPAÇO GOURMET) E LANCHONETE DO CENTRO DE EDUCAÇÃO PROFISSIONAL DO SENAC EM SÃO LUÍS / MA, CONFORME ESPECIFICAÇÕES NO ANEXO I

Descrição: FORNO MICROONDAS - FORNO MICRO-ONDAS . 220 V FREQUÊNCIA (HZ) 60 . RELÓGIO SIM .CAPACIDADE MÍNIMA 30 LTS. CLASSE A EM CONSUMO DE ENERGIA .

Data: 23/08/2021 10:00

Modalidade: Pregão

SRP: NÃO

Identificação: N.º Licitação: 888519

Lote/Item: 18/1

Ata: Link Ata

Adjudicação: 23/09/2021 17.03

Homologação: 23/09/2021 17.03

Fonte: www.licitacoes-e.com.br

Quantidade: 1

UF: MA

FLS. Nº 45

Proc. Nº

Rubrica

CNPJ	RAZÃO SOCIAL DO FORNECEDOR	VALOR DA PROPOSTA FINAL
------	----------------------------	-------------------------

03.874.953/0001-77	SIERDOVSKI & SIERDOVSKI LTDA * VENCEDOR *	R\$ 872,77
<p>Marca: Marca não informada</p> <p>Fabricante: Fabricante não informado</p> <p>Descrição: FORNO MICROONDAS . 220 V FREQUÊNCIA (HZ) 60 . RELÓGIO SIM .CAPACIDADE MÍNIMA 30 LTS. CLASSE A EM CONSUMO DE ENERGIA</p> <p>.....Marca/Modelo: midea 30L</p> <p>Estado: PR Cidade: Guarapuava Endereço: R CAPITAO ROCHA, 2393 Telefone: (42) 3622-1418 Email: mservice@mservice.com.br</p>		

	CPX COMERCIO E SERVICOS LTDA EIRELI	R\$ 960,00
<p>Marca: Marca não informada</p> <p>Fabricante: Fabricante não informado</p> <p>Descrição: FORNO MICROONDAS . 220 V FREQUÊNCIA (HZ) 60. RELÓGIO SIM .CAPACIDADE MÍNIMA 30 LTS. CLASSE A EM CONSUMO DE ENERGIA MARCA: E LECTROLUX MODELO: MEF41</p> <p>Endereço:</p>		

	BRASIDAS EIRELI	R\$ 992,00
<p>Marca: Marca não informada</p> <p>Fabricante: Fabricante não informado</p> <p>Descrição: FORNO MICROONDAS . 220 V FREQUÊNCIA (HZ) 60 . RELÓGIO SIM .CAPACIDADE MÍNIMA 30 LTS. CLASSE A EM CONSUMO DE ENERGIA . MARCA MODELO MIDEA MTCS41</p> <p>Endereço:</p>		

	VIA LUMENS AUDIO VIDEO E INFORMATICA LTDA - EPP	R\$ 1.034,99
<p>Marca: Marca não informada</p> <p>Fabricante: Fabricante não informado</p> <p>Descrição: FORNO MICRO-ONDAS MARCA ELECTROLUX MODELO MEF41- (especificação técnica em anexo)Os preços indicados contemplam todos os custos diretos e indiretos (tributos, encargos sociais, material, despesas administrativas, seguro, frete e lucro). Cumprimos plenamente os requisitos de habilitação e nossa proposta está em conformidade com as exigências deste Edital . Entrega conforme edital Validade da Proposta conforme editalSEM MONTAGEM E OU INSTALAÇÃO.....DECLARAMOS QUE SOMOS EPPEMPRESA PEQUENO PORTE</p> <p>Endereço:</p>		







**PREFEITURA DE
DUQUE BACELAR**

Juntos em uma nova história!

PREFEITURA MUNICIPAL DE DUQUE BACELAR

AV. Coronel Rosalino, s/n, Centro, Duque Bacelar-MA

CNPJ: 06.314.439/0001-75

MAPA DE APURAÇÃO DE PREÇO MÉDIO

OBJETO: Contratação de empresa para aquisição de móveis e eletrodomésticos, destinados as Secretarias Municipais de Duque Bacelar/MA.

ITENS	DESCRIÇÃO DOS PRODUTOS	UNID	QUAT	COTAÇÕES DE PREÇOS				CONTRATO SACOP Nº 159/2021 COELHO NETO	V. UNIT	V. MÉDIA	V. TOTAL
				FNX MÓVEIS	MODELO MÓVEIS	DIMAX DISTRIBUIDORA	V. UNIT				
1	Aparelho de Ar Condicionado Split 12.000 BTUS - (AR3), modelo Split-High Wall, tipo de ciclo /frio, cor branco, ENCE A, filtro de ar anti-bactéria, vazão d ar no mínimo 500 m³/h, controle remoto, termostato digital, voltagem 220 v.	UNID	18	R\$ 3.479,00	R\$ 3.163,00		V. UNIT	R\$ 2.550,00	R\$ 3.064,00	R\$ 55.152,00	
2	Aparelho de Ar Condicionado Split- Híng - Wall /Frio, com capacidade de 18.000 BTUS cor branca, Ence A, Filtro de Ar-bactéria, vazão de ar no mínimo 500 m³/h, controle remoto, Termostato digital, voltagem: 220 V.	UNID	9	R\$ 5.756,00	R\$ 5.233,00		V. UNIT	R\$ 3.440,00	R\$ 4.809,67	R\$ 43.287,00	
3	Aparelho de Ar Condicionado Split- Híng - Wall /Frio, com capacidade de 9.000 BTUS	UNID	12	R\$ 3.100,00	R\$ 2.818,00		V. UNIT	R\$ 2.002,00	R\$ 2.640,00	R\$ 31.680,00	
4	Armário de Aço c/3 portas de vidro 2/portas em Aço 4/gavetas tam. Altura 1,82 metros; largura 1,05 metros; profundidade 41,00 centímetros.	UNID	5	R\$ 1.392,00	R\$ 1.265,00	R\$ 1.255,00	V. UNIT		R\$ 1.304,00	R\$ 6.520,00	

FLS. Nº 40
Proc. Nº 1
Rubrica 1

PREFEITURA MUNICIPAL DE DUQUE BACELAR

AV. Coronel Rosalino, s/n, Centro, Duque Bacelar-MA

CNPJ: 06.314.439/0001-75

5	Armário de Aço com 2 portas e 04 prateleiras - Armário de aço, com duas portas, reforços internos tipo ômega, puxador na própria porta no sentido vertical, com acabamento em PVC, na cor grafite, 04 prateleiras fixas, com 10 vãos em cada fechadura cilíndrica com chave tipo vale. Estrutura confeccionada em chapa nº 24(0,60 mm) e nº 26 (0,45 mm). Capacidade para 50 pastas AZ. Com medidas externas mínimas de 1980mm de altura, 900 mm de largura e 400mm de profundidade, na cor cinza.	UNID	16	R\$ 1.202,00	R\$ 1.093,00	R\$ 1.214,70	R\$ 1.169,90	R\$ 18.718,40	
6	Armário de Aço de cozinha para parede 1,20x0,55x0,29	UNID	11	R\$ 570,00	R\$ 518,00	R\$ 1.465,00	R\$ 851,00	R\$ 9.361,00	
7	Armário de aço tam 1,60x0,90x0,40 -	UNID	6	R\$ 582,00	R\$ 529,00	R\$ 1.350,00	R\$ 820,33	R\$ 4.922,00	
8	Armário de aço tam. 1,98 x 0,90 x 0,40	UNID	10	R\$ 860,00	R\$ 782,00	R\$ 1.425,35	R\$ 1.022,45	R\$ 10.224,50	
9	Arquivo de aço com 04 gavetas, para pasta suspensa, medindo aproximadamente 1,33x0,47x0,67m.	UNID	15	R\$ 626,00	R\$ 569,00	R\$ 1.010,70	R\$ 735,23	R\$ 11.028,50	
10	Balção de aço com 02 portas e 02 gavetas 0,84x0,50x0,29	UNID	5	R\$ 1.392,00	R\$ 1.265,00	R\$ 1.380,00	R\$ 1.345,67	R\$ 6.728,33	
11	Bebedouro/Purificador refrigerado - CARACTERÍSTICA FÍSICA: TIPO. ESPECIFICAÇÃO: PRESSÃO COLUNA SIMPLES.	UNID	11	R\$ 1.126,00	R\$ 1.024,00	R\$ 1.200,00	R\$ 1.116,67	R\$ 12.283,33	
12	BEBEDOURO INDUSTRIAL com no mínimo 50 litros de água gelada, Filtro acoplado, Reservatório vedado, baixo consumo de energia, produto certificado pelo inmetro, gás refrigerante ecológico, voltagem 220 volts, 04 torneiras, com reservatório para respingos	UNID	6	R\$ 2.467,00	R\$ 1.024,00	R\$ 3.150,00	R\$ 2.213,67	R\$ 13.282,00	
13	Longarina - CARACTERÍSTICA FÍSICA: MATERIAL DE CONFEÇÃO DO ASSENTO E ENCOSTO POLIPROPILENO/ NÚMERO DE ASSENTOS 03 LUGARES.	UNID	31	R\$ -			R\$669,33	R\$ 20.749,23	FLS. Nº Proc. Nº Rubrica
14	Botijão de Gás cap 13 kg	UNID	23	R\$ 266,00	R\$ 242,00	R\$ 215,00	R\$ 241,00	R\$ 5.543,00	

47



DUQUE BACELAR

Juntos em uma nova história!

PREFEITURA MUNICIPAL DE DUQUE BACELAR

AV. Coronel Rosalino, s/n, Centro, Duque Bacelar-MA

CNPJ: 06.314.439/0001-75

15	Cadeira alta/tipo cadeira caixa/altura máxima do assento em relação ao piso 77cm mínimo 67cm/Aro apoio para os pés diâmetro 52cm/Regulagem do assento por coluna a gás com amortecedor/ encosto e assento estofado	UNID	5	R\$ 405,00	R\$ 368,00	R\$ 555,00	R\$ 442,67	R\$ 2.213,33
16	Cadeira de Ferro fixa sem braço/ com assento e encosto estofado	UNID	35	R\$ 202,00	R\$ 184,00	R\$ 384,40	R\$ 256,80	R\$ 8.988,00
17	Cadeira diretor/base cromada/ regulagem de altura/giratória/encosto em estofado/ assento estofado com revestimento em couro sintético	UNID	7	R\$ 884,00	R\$ 804,00	R\$ 1.214,40	R\$ 967,47	R\$ 6.772,27
18	Cadeira Executiva giratória, estofado anatômico com espuma injetada revestimento em tecido J.Serrano, tecido Crepe,suporte de encosto duplo, mecanismo de regulagem de altura a gás entre 44 e 58 cm	UNID	13	R\$ 531,00	R\$ 483,00	R\$ 885,25	R\$ 633,08	R\$ 8.230,08
19	Cadeira de Plástico sem braço, com capacidade em resistência de 120kg Garantia de qualidade do material	UNID	270	R\$ 84,00	R\$ 76,00	R\$ 92,15	R\$ 84,05	R\$ 22.693,50
20	Cadeira tipo secretária/ encostos e assento estofado/ giratória c/braço/ com regulagem de encosto / Dimensão do Produto: 105 x 62 x 43 cm (Altura x Largura x Comprimento)	UNID	30	R\$ 373,00	R\$ 339,00	R\$ 325,00	R\$ 345,67	R\$ 10.370,00
21	CADEIRA GIRATÓRIA, TIPO PRESIDENTE MATERIAL ESTRUTURA TUBO AÇO, MATERIAL REVESTIMENTO ASSENTO E ENCOSTO CAMURÇA, MATERIAL ESTOFADO ENCOSTO ESPUMA LAMINADA, TRATAMENTO SUPERFICIAL ESTRUTURA NIQUELADO, TIPOBASE FIXO, TIPO ENCOSTO ALTO, APOIO BRAÇO COM BRAÇOS, REGULAGEM VERTICAL SEM REGULAGEM	UNID	11	R\$ 884,00	R\$ 804,00	R\$ 832,50	R\$ 840,17	R\$ 9.241,83
22	Climatizador de Ar/ 3 volocidades - Briza/ Purificador/ Umificador/Ventilador	UNID	10	R\$ 1.582,00	R\$ 1.438,00	R\$ 1.399,15	R\$ 1.473,05	R\$ 14.730,50
23	Projektor de Imagem, Portátil, 3.300 Lumens, HD/MI, Bivolt	UNID	7	R\$ 2.910,00	R\$ 2.645,00	R\$ 3.645,15	R\$ 3.066,72	R\$ 21.467,02

FLS. Nº 48
Proc. Nº _____
Rubrica 2

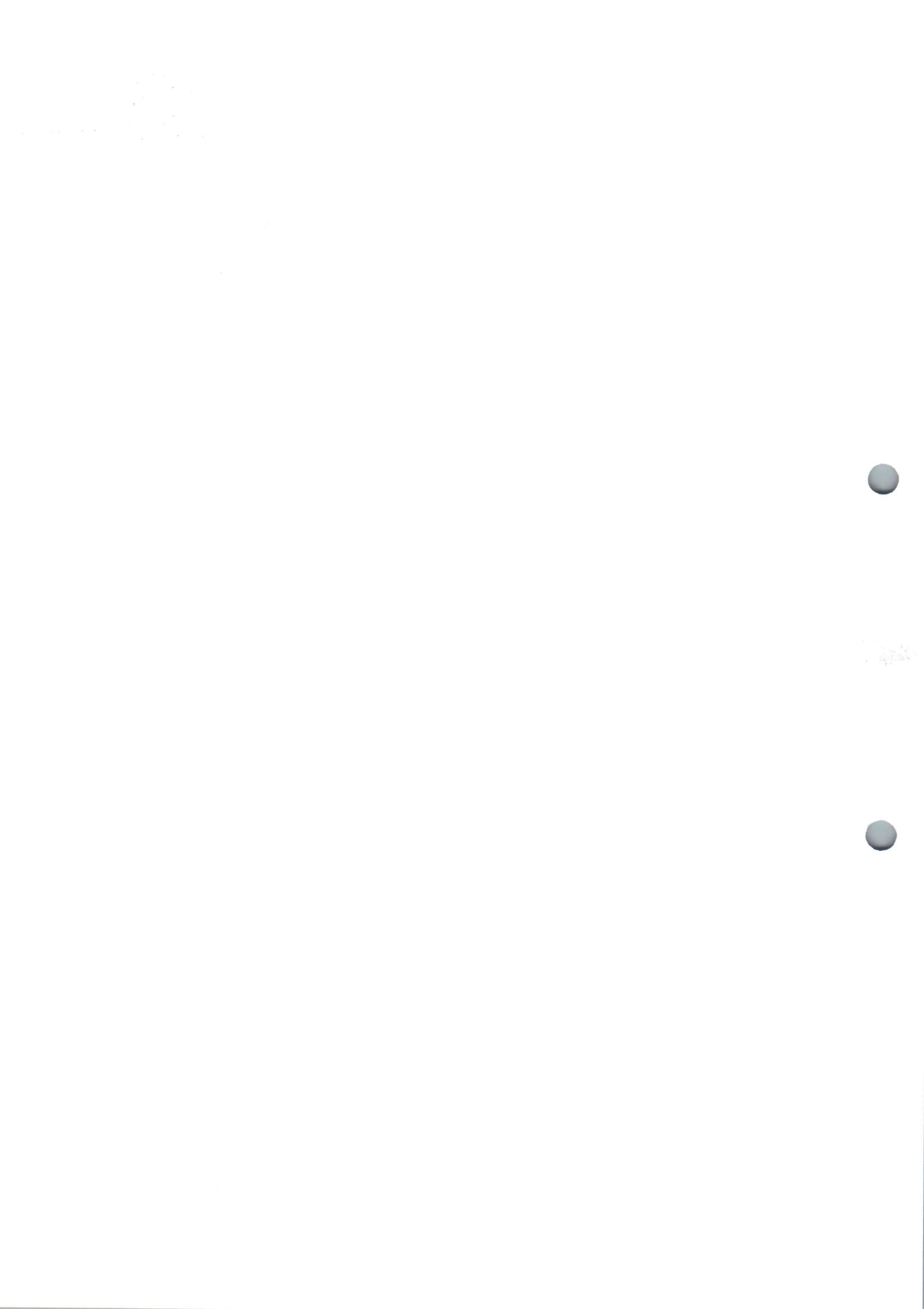



**PREFEITURA DE
DUQUE BACELAR**

Juntos em uma nova história!

PREFEITURA MUNICIPAL DE DUQUE BACELAR

AV. Coronel Rosalino, s/n, Centro, Duque Bacelar-MA

CNPJ: 06.314.439/0001-75

24	UNID	9	R\$ 278,00	R\$ 253,00	R\$ 399,00	R\$ 310,00	R\$ 2.790,00
<p>Estante de aço com 3 prateleiras - Estante desmontável de aço com 3 prateleiras, com 19 regulagem de altura, dobras duplas nas laterais e triplas nas partes frontais e posteriores, 04 colunas em perfil L de 30x30 mm, reforços ômega na parte interna das prateleiras medindo 13x50x905 mm. Acompanham também 24 parafusos com porcas sextavadas zincados de 1/4 x 1/2 e 4 sapatas plásticas. Acabamento: Tratamento pelo processo atômico corrosivo à base de fosfato de zinco e pintura eletrolítica a pó com camada de 30 a 40 microns com secagem em estufa a 240° (na cor cinza cristal) ou pintura em esmalte sintético com camada de 25 a 30 microns com secagem em estufa de 120° (nas outras cores). Dimensões: AxlxP: 900x900x300mm. Capacidade: Peso recomendado por prateleira: 20 kg distribuídos de forma uniforme.</p>							
25	UNID	33	R\$ 322,00	R\$ 293,00	R\$ 490,00	R\$ 368,33	R\$ 12.155,00
26	UNID	3	R\$ 884,00	R\$ 804,00	R\$ 1.714,15	R\$ 1.134,05	R\$ 3.402,15
27	UNID	5	R\$ 1.635,00	R\$ 1.486,00	R\$ 3.215,00	R\$ 2.112,00	R\$ 10.560,00
28	UNID	7	R\$ 3.289,00	R\$ 2.990,00	R\$ 3.900,00	R\$ 3.393,00	R\$ 23.751,00
29	UNID	5	R\$ 5.693,00	R\$ 5.175,00	R\$ 4.500,00	R\$ 5.122,67	R\$ 25.613,33
30	UNID	16	R\$ 373,00	R\$ 339,00	R\$ 600,00	R\$ 437,33	R\$ 6.997,33
31	UNID	3	R\$ 823,00	R\$ 748,00	R\$ 1.001,20	R\$ 857,40	R\$ 2.572,20
32	UNID	1	R\$ 228,00	R\$ 207,00	R\$ 865,00	R\$ 433,33	R\$ 433,33
33	UNID	27	R\$ 152,00	R\$ 138,00	R\$ 300,00	R\$ 196,67	R\$ 5.310,00
34	UNID	3	R\$ 209,00	R\$ 190,00	R\$ 300,00	R\$ 233,00	R\$ 699,00
35	UNID	16	R\$ 354,00	R\$ 322,00	R\$ 480,00	R\$ 385,33	R\$ 6.165,33

FLS. Nº
Proc. Nº
Rubrica

49
2



PREFEITURA DE

DUQUE BACELAR

Juntos em uma nova história!

PREFEITURA MUNICIPAL DE DUQUE BACELAR

AV. Coronel Rosalino, s/n, Centro, Duque Bacelar-MA

CNPJ: 06.314.439/0001-75

		UNID		R\$			R\$633,00	R\$	BANCO DE PREÇO
49	Forno Microondas - CARACTERÍSTICA FÍSICA: CAPACIDADE DE 26 A 30 LITROS.	1		R\$ -				R\$ 633,00	
50	Televisor - CARACTERÍSTICA FÍSICA: TAMANHO DA TELA DE 32 ATE 41.	1		R\$ 1.430,00	R\$ 1.787,00	R\$ 1.426,60	R\$ 1.547,87	R\$ 1.547,87	
				CONTRATO 0906005/2021 SÃO JOÃO DOS PATOS	CONTRATO 140601024/2021 BOM LUGAR	BANCO DE PREÇO EMPRESA LUCRATT		R\$ 573.614,36	

Valor global estimado **R\$ 573.614,36** (Quinhentos e setenta e três mil seiscentos e quatorze reais e trinta e seis centavos).

Duque Bacelar/MA, em 22 de novembro de 2021.

Marianne Gonçalves de Souza Ferreira

Chefe do Setor de Compras

FLS. N° 52
Proc. N° _____
Rubrica _____